

HOTĂRÂRE

privind aprobarea Planului de amplasament și delimitare a imobilului cu propunerea de dezmembrare a suprafeței de 1.381 mp teren cu nr cadastral 20163 reprezentând drum public în Oradea cartierul Oncea

Analizând Raportul de specialitate înregistrat sub nr. 14825 din 29.02.2013 prin care Administrația Imobiliară Oradea propune Consiliului Local aprobarea probarea Planului de amplasament și delimitare a imobilului cu propunerea de dezlipire a suprafeței de 1.381 mp teren și înscrierea în evidențele de publicitate imobiliară prin deschiderea a două noi coli de carte funciara a imobilelor identificate cu nr cadastrale 179041 și 179042 din teritoriul cadastral Oradea, provenite din dezmembrarea nr. cadastral 20163.

Conform planului de amplasament și delimitare a imobilului cu propunerea de dezlipire întocmit de către dl. topograf Balint Iosif Gavril, imobilul cu nr cadastral 20163 înscris în CF 151101 Oradea se dezmembrează în două loturi identificate cu nr cadastrale 179041 în suprafață de 201 mp, ce se va alipi parcelor ce intră în constituirea străzii I.P. Pincio, și a nr cadastral 179042 în suprafață de 1180 mp, ce se va alipi parcelor ce intră în constituirea străzii Thomas Morus.

În vederea corelării situației juridice cu folosința faptică și actualizarea inventarului domeniului public al Municipiului Oradea;

În baza Legii nr. 7/1996 privind cadastrul și publicitatea imobiliară, actualizată și a Legii nr. 213/1998 privind proprietatea publică și regimul juridic al acesteia, actualizată;

În temeiul prevederilor art. 36(2) lit.,c", alin.(5) și ale 45 alin.(3) din Legea nr. 215/2001, republicată și actualizată privind administrația publică locală

CONSILIUL LOCAL AL MUNICIPIULUI ORADEA

hotărăște:

Art. 1. Se aprobă Planul de amplasament și delimitare a imobilului cu propunerea de dezlipire a nr. cadastral 20163 înscris în CF 151101 Oradea astfel :

| Situația actuală (înainte de dezlipire) | | | Situația viitoare (după de dezlipire) | | | |
|-----------------------------------------|-----------|-----------|---------------------------------------|-----------|------------------------|--------------------------------|
| nr. cadastral | Suprafața | Descriere | nr. cadastral | Suprafața | Categoria de folosință | Descriere |
| 20163 | 1.381 | Teren | 179041 | 201 | Dr | Drum public – str. I.P. Pincio |
| | | | 179042 | 1.180 | Dr | Drum public – str. Cucului |

Art. 2. Se aprobă înscrierea în evidențele de publicitate imobiliară prin deschiderea a două noi coli de carte funciara a imobilelor identificate cu :

- nr cadastral 179041 reprezentând terenul în suprafață de 201 mp proprietate publică a Municipiului Oradea cu destinația de drum – str. I.P. Pincio;

- nr cadastral 179042 reprezentând terenul în suprafață de 1.180 mp proprietate publică a Municipiului Oradea cu destinația de drum – str. Cucului.

Art. 3. Se aprobă actualizarea Inventarului domeniului public al Municipiului Oradea referitoare la terenul reprezentând "drum", identificat prin Planul de amplasament și delimitare aprobat la art. 2 din prezenta Hotărâre.

Art. 4. Cu ducerea la îndeplinire a prezentei hotărâri se încredințează Administrația Imobiliară Oradea

Art. 5 Prezenta hotărâre se comunică cu :

Instituția Prefectului Județului Bihor

Instituția Arhitectului Șef

P.M.O. –Direcția Tehnica

P.M.O. – Serviciul Evidență Patrimoniu Delegări Gestiune

Administrația Imobiliară Oradea

A.I.O. - Serviciul Terenuri

A.I.O. - Serviciul Cadastru

A.I.O. - Serviciul Financiar Contabil

Oficiul de Cadastru și Publicitate Imobiliara

APROBAT
Primar

Ilie Bolojan



PROIECT
AVIZAT
Secretar

Ionel Vița



Consiliul Local al Municipiului Oradea

Administrația Imobiliară Oradea
Serviciul Terenuri

Piața Unirii, nr. 1
410 100, Oradea
Tel. +40 0259-436 276
Fax. +40 0259-436 276 *
E-mail: aio@oradea.ro

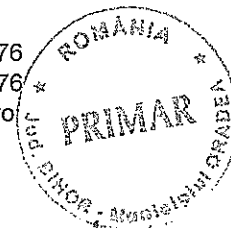

RAPORT DE SPECIALITATE

Nr. 14845
Data: 29.07.2013

Aprob.
Ilie Bolojan
Primar

privind aprobarea Planului de amplasament și delimitare a imobilului cu propunerea de dezmembrare a suprafeței de 1.381 mp teren cu nr cadastral 20163 reprezentând drum public în Oradea cartierul Oncea

Prezentul raport de specialitate s-a întocmit de Serviciul Terenuri în vederea emiterii unei hotărâri a Consiliului Local pentru aprobarea intabulării la Cartea Funciară a nr cadastrale 179041 și 179042, provenite din dezmembrarea nr. cadastral 20163, pentru care s-a emis de către OCPI Bihor Referatul de admitere nr. 34295 din 22.05.2013.

Conform planului de amplasament și delimitare a imobilului cu propunerea de dezlipire întocmit de către dl. topograf Balint Iosif Gavril, imobilul cu nr cadastral 20163 înscris în CF 151101 Oradea se dezmembrează în două loturi identificate cu nr cadastrale 179041 în suprafață de 201 mp, ce se va alipi parcelelor ce intră în constituirea străzii I.P. Pincio, și a nr cadastral 179042 în suprafață de 1180 mp, ce se va alipi parcelelor ce intră în constituirea străzii Thomas Morus.

În vederea corelării situației juridice cu folosința faptică și actualizarea inventarului domeniului public al Municipiului Oradea;

În baza Legii nr. 7/1996 privind cadastrul și publicitatea imobiliară, actualizată și a Legii nr. 213/1998 privind proprietatea publică și regimul juridic al acesteia, actualizată;

În temeiul prevederilor art. 36(2) lit.„c”, alin.(5) și ale art. 45 alin.(3) din Legea nr. 215/2001, republicată și actualizată privind administrația publică locală,

PROPUNEM:

Consiliului Local al Municipiului Oradea

1. Aprobarea Planului de amplasament și delimitare a imobilului cu propunerea de dezmembrare a nr. cadastral 20163 înscris în CF 151101 Oradea astfel:

| Situația actuală (înainte de dezlipire) | | | Situația viitoare (după de dezlipire) | | | |
|-----------------------------------------|-----------|-----------|---------------------------------------|-----------|------------------------|-------------------------|
| nr. cadastral | Suprafața | Descriere | nr. cadastral | Suprafața | Categoria de folosință | Descriere |
| 20163 | 1.381 | Teren | 179041 | 201 | Dr | Drum – str. I.P. Pincio |
| | | | 179042 | 1.180 | Dr | Drum – str. Cucului |

2. Aprobarea înscrierii în evidentele de publicitate imobiliară prin deschiderea a două noi coli de carte funciara a imobilelor identificate cu:

- nr cadastral 179041 reprezentând terenul în suprafață de 201 mp proprietate publică a Municipiului Oradea cu destinația de drum – str. I.P. Pincio;

- nr cadastral 179042 reprezentând terenul în suprafață de 1.180 mp proprietate publică a Municipiului Oradea cu destinația de drum – str. Cucului.

3. Aprobarea actualizării Inventarului domeniului public al Municipiului Oradea referitoare la terenul reprezentând "drum", identificat prin Planul de amplasament și delimitare aprobat la pct. 2 din prezentul Raport de specialitate.

Cristian Marcel Beltechi
Director General

Cristian Popescu
pt. Director General Adj.

Eugenja Borbei
Director Dir. Juridica

Steliana Marinescu
Șef. Serv. Terenuri

PLAN DE AMPLASAMENT SI DELIMITARE A IMOBILULUI CU PROPUNERE DE DEZLIPIRE

(intravilan)
Scara 1 : 1000

| | | | |
|--------------------|--------------------|------------------------------------------------|--------|
| Nr. cadastral | Suprafața măsurată | Adresa imobilului | |
| 20163 | 1380mp | Mun. Oradea, Str. Ion Păun Pincio , intravilan | |
| Carte funciară nr. | 151101 | UAT | ORADEA |

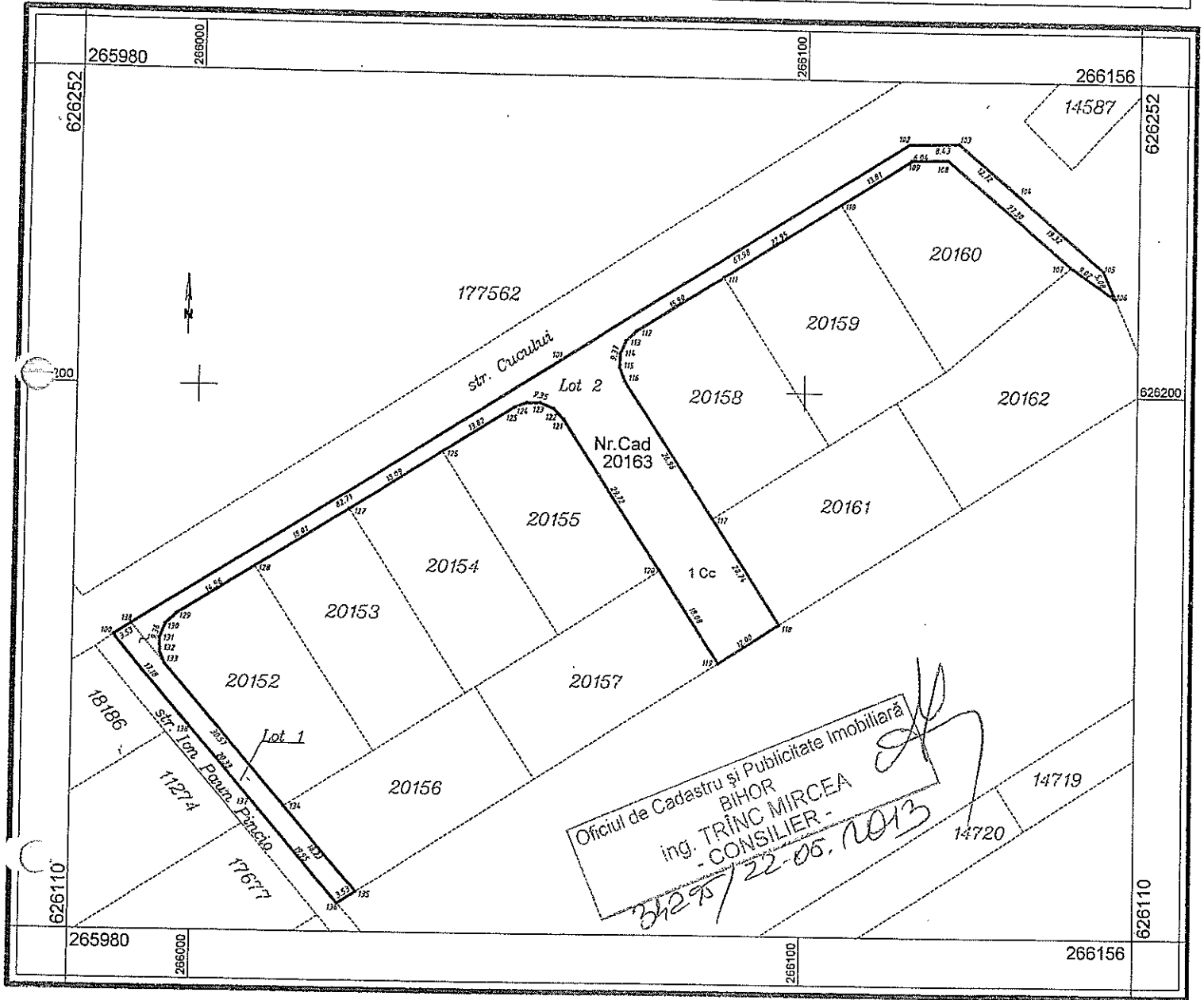

SISTEM DE PROIECȚIE : STEREOGRAFICĂ 1970

OCPI – BIHOR

Tabel de mișcare parcelară pentru dezlipirea imobilului

| <i>Situația actuală</i> (înainte de dezlipire) | | | | <i>Situația viitoare</i> (după dezlipire) | | | |
|------------------------------------------------|----------------|------------------------|----------------------------------|-------------------------------------------|----------------|------------------------|----------------------------------|
| Nr. cadastral | Suprafața (mp) | Categoria de folosință | Descrierea imobilului | Nr. cadastral | Suprafața (mp) | Categoria de folosință | Descrierea imobilului |
| 20163 | 1381 | Cc | Teren împrejmuit parțial cu gard | LOT 1 <i>1180/1</i> | 201 | Cc | Teren împrejmuit parțial cu gard |
| | | | | LOT 2 <i>1190/2</i> | 1180 | Cc | Teren împrejmuit parțial cu gard |
| TOTAL | 1381 | | | | 1381 | | |

Întocmit:

Ing. Balint Iosif-Gavril

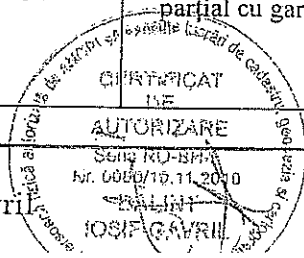

Data: 20.05.2013

PLAN DE AMPLASAMENT SI DELIMITARE A IMOBILULUI

(intravilan)
Scara 1 : 500

| | | | |
|--------------------|--------------------|-----------------------------------------------|--------|
| Nr. cadastral | Suprafața măsurată | Adresa imobilului | |
| LOT 1 179041 | 201 mp | Mun. Oradea, str. Ion Păun Pincio, intravilan | |
| Carte funciară nr. | | UAT | ORADEA |

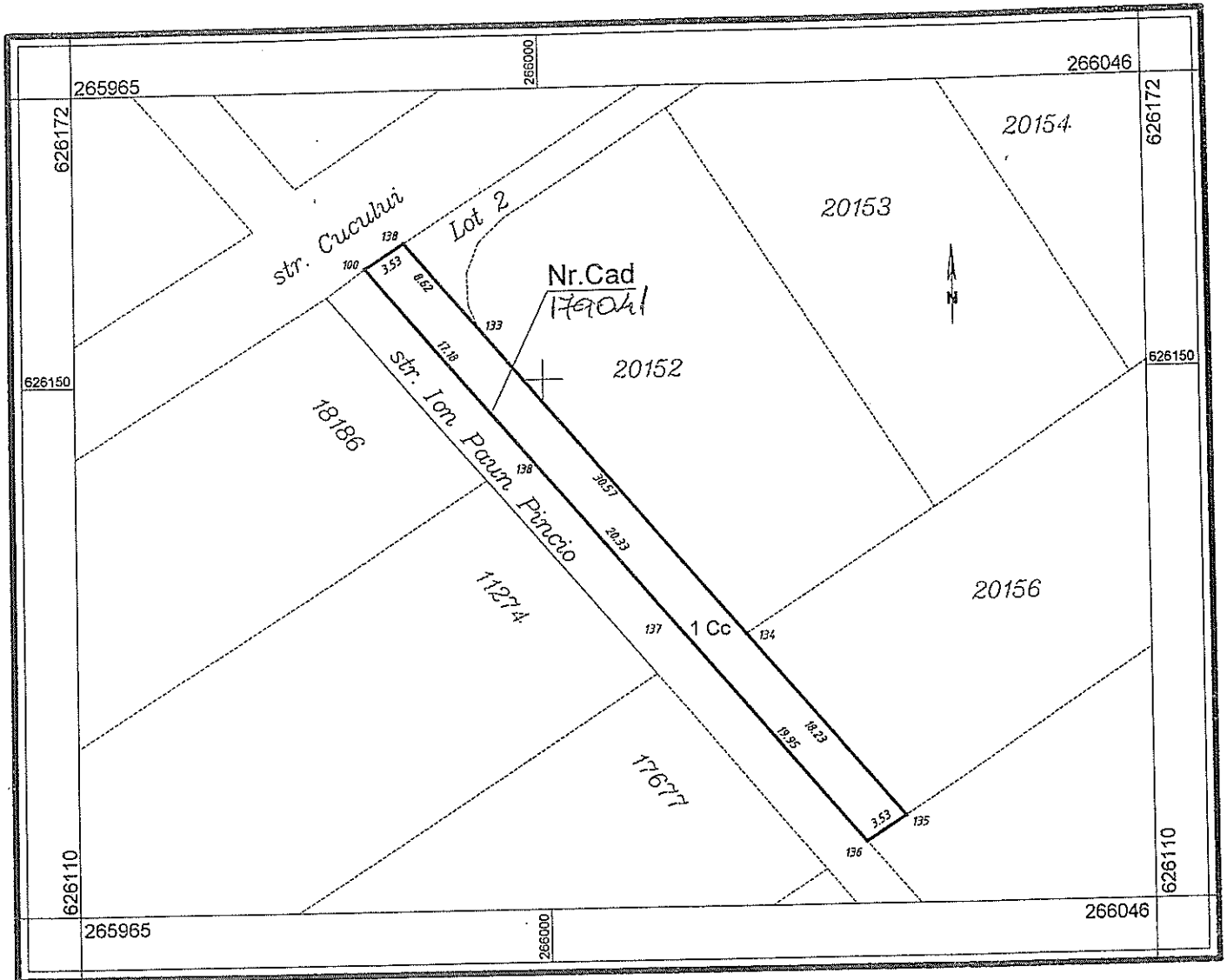

A. Date referitoare la teren

| Nr. parcelă | Categorie de folosință | Suprafața (mp) | Valoare de impozitare (lei) | Mențiuni |
|----------------------------------------|----------------------------------|-----------------------------|-----------------------------|----------------------------------|
| 1 | Cc | 201 | 11055 | Teren împrejmuit parțial cu gard |
| Total | | 201 | 11055 | |
| Cod. Constr. | Suprafața construită la sol (mp) | Valoare de impozitare (lei) | Mențiuni | |
| - | - | - | | |
| Total | | | | |
| Inventar de coordonate | | | | |
| Sistem de proiecție: Stereografic 1970 | | | | |
| Nr. pct. | N(m) | E(m) | | |
| 137 | 626129.908 | 266010.990 | | |
| 138 | 626145.411 | 265997.842 | | |
| 100 | 626158.513 | 265986.730 | | |
| 199 | 626160.411 | 265989.710 | | |
| 133 | 626153.834 | 265995.288 | | |
| 134 | 626130.518 | 266015.062 | | |
| 135 | 626116.615 | 266026.853 | | |
| 136 | 626114.695 | 266023.892 | | |
| Suprafața totală măsurată = 201mp | | | | |
| Suprafața din act = 201mp | | | | |

Executant:
ing. Balint Iosif-Gavril

Data: 20.05.2013

Oficiul de Cadastru și Publicitate Imobiliară
 BIHOR
 ing. TRINC MIRCEA
 CONSILIER

2020/22-05-2013

PLAN DE AMPLASAMENT ȘI DELIMITARE A IMOBILULUI

(intravilan)
Scara 1 : 1000

| | | |
|---------------------|--------------------|-----------------------------------------------|
| Nr. cadastral | Suprafața măsurată | Adresa imobilului |
| LOT 2 <i>179042</i> | 1179 mp | Mun. Oradea, str. Ion Păun Pincio, intravilan |
| Carte funciară nr. | | UAT ORADEA |

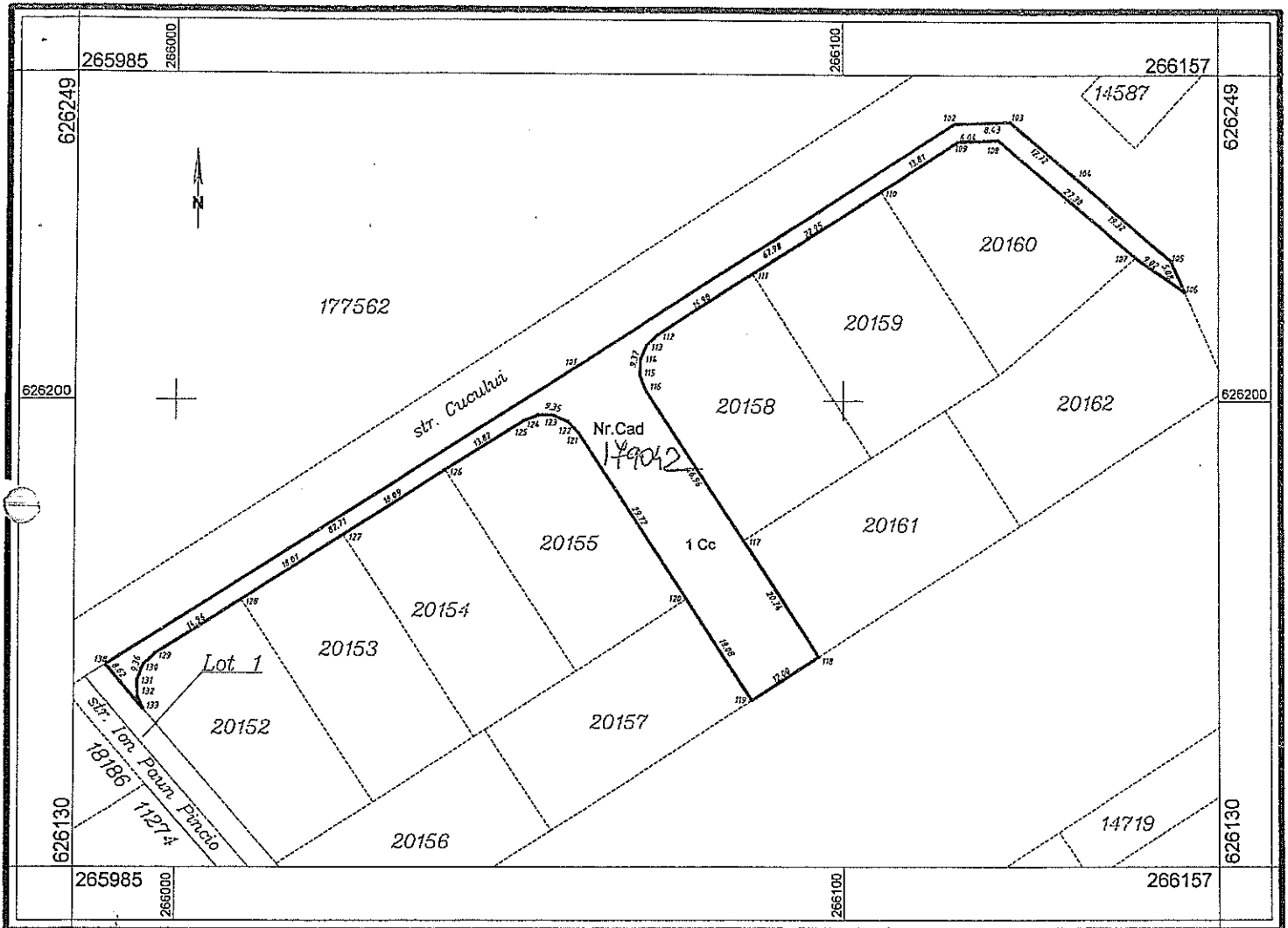

A. Date referitoare la teren

| Nr. parcelă | Categorie de folosință | Suprafața (mp) | Valoare de impozitare (lei) | Mențiuni |
|--------------|----------------------------------|-----------------------------|-----------------------------|----------------------------------|
| I | Cc | 1179 | 48634 | Teren împrejmuit parțial cu gard |
| Total | | 1179 | 48634 | |
| Cod. Constr. | Suprafața construită la sol (mp) | Valoare de impozitare (lei) | Mențiuni | |
| - | - | - | - | |
| Total | | | | |

Inventar de coordonate

Sistem de proiecție: Stereografic 1970

| Nr. pct. | N(m) | E(m) | Nr. pct. | N(m) | E(m) |
|----------|------------|------------|----------|------------|------------|
| 199 | 626160.411 | 265989.710 | 117 | 626179.001 | 266084.958 |
| 101 | 626204.841 | 266059.471 | 118 | 626161.598 | 266096.240 |
| 102 | 626241.385 | 266116.794 | 119 | 626155.070 | 266086.171 |
| 103 | 626241.651 | 266125.217 | 120 | 626170.241 | 266076.336 |
| 104 | 626233.471 | 266134.951 | 121 | 626195.150 | 266060.131 |
| 105 | 626220.995 | 266149.707 | 122 | 626196.843 | 266058.515 |
| 106 | 626216.357 | 266151.789 | 123 | 626197.796 | 266056.320 |
| 107 | 626221.475 | 266144.357 | 124 | 626197.814 | 266054.031 |
| 108 | 626238.948 | 266123.382 | 125 | 626196.946 | 266051.873 |
| 109 | 626238.718 | 266117.344 | 126 | 626189.560 | 266040.191 |
| 110 | 626231.297 | 266105.697 | 127 | 626179.839 | 266024.934 |
| 111 | 626218.964 | 266086.341 | 128 | 626170.160 | 266009.745 |
| 112 | 626209.883 | 266072.088 | 129 | 626162.119 | 265997.124 |
| 113 | 626208.252 | 266070.387 | 130 | 626160.358 | 265995.331 |
| 114 | 626206.195 | 266069.469 | 131 | 626158.056 | 265994.433 |
| 115 | 626203.809 | 266069.396 | 132 | 626155.657 | 265994.514 |
| 116 | 626201.599 | 266070.252 | 133 | 626153.834 | 265995.288 |

Suprafața totală măsurată = 1179mp
Suprafața din act = 1180mp

Executant:
ing. Balint Iosif Gavril

Data: 20.05.2013

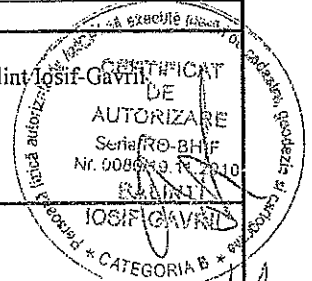

Oficiul de Cadastru și Publicitate Imobiliară
BIHOR
ing. TRÎNC MIRCEA
- CONSILIER -

34298/22-05.2013

| | |
|------------|-------|
| Nr. cerere | 34295 |
| Anul | 2013 |
| Luna | 05 |
| Ziua | 22 |

**REFERAT DE ADMITERE
(dezmembrare imobil)**

Domnului/Doamnei BALINT IOSIF GAVRIL
Domiciliul _____

Referitor la cererea înregistrată sub numărul 34295 din data 22.05.2013, vă informăm:

Imobilul situat în județ BIHOR, UAT Oradea, localitate Oradea având numărul cadastral **151101** a fost dezmembrat în imobilele:

- **179041-** județ BIHOR, UAT Oradea, localitate Oradea, Cod postal 0 având suprafața măsurată de 201 mp,
- **179042-** județ BIHOR, UAT Oradea, localitate Oradea, Cod postal 0 având suprafața măsurată de 1179 mp.

Certific că informațiile din prezentul extras sunt conforme cu datele din planul cadastral de carte funciară al OCPI BIHOR la data: 29.05.2013

Situația prezentată poate face obiectul unor modificări ulterioare, în condițiile Legii cadastrului și publicității imobiliare nr. 7/1996, cu modificările și completările ulterioare.

Consilier/Inspector de specialitate,
Mircea TRINC

Oficiul de Cadastru și Publicitate Imobiliară
BIHOR
ing. TRINC MIRCEA
- CONSILIER -

**Extras de Plan Cadastral de Carte Funciară
 pentru
 Imobil număr cadastral 151101/UAT Oradea**

Carte Funciară Nr. 151101
 Comună/Orăș/Municipiu: Oradea

TEREN intravilan

Adresa: Județ BIHOR, UAT Oradea, Localitate Oradea

| Nr. cadastral | Suprafața măsurată (mp) | Observații / Referințe |
|---------------|-------------------------|------------------------|
| 151101 | 1381 | |

* Suprafața este determinată în planul de proiecție Stereo 70.

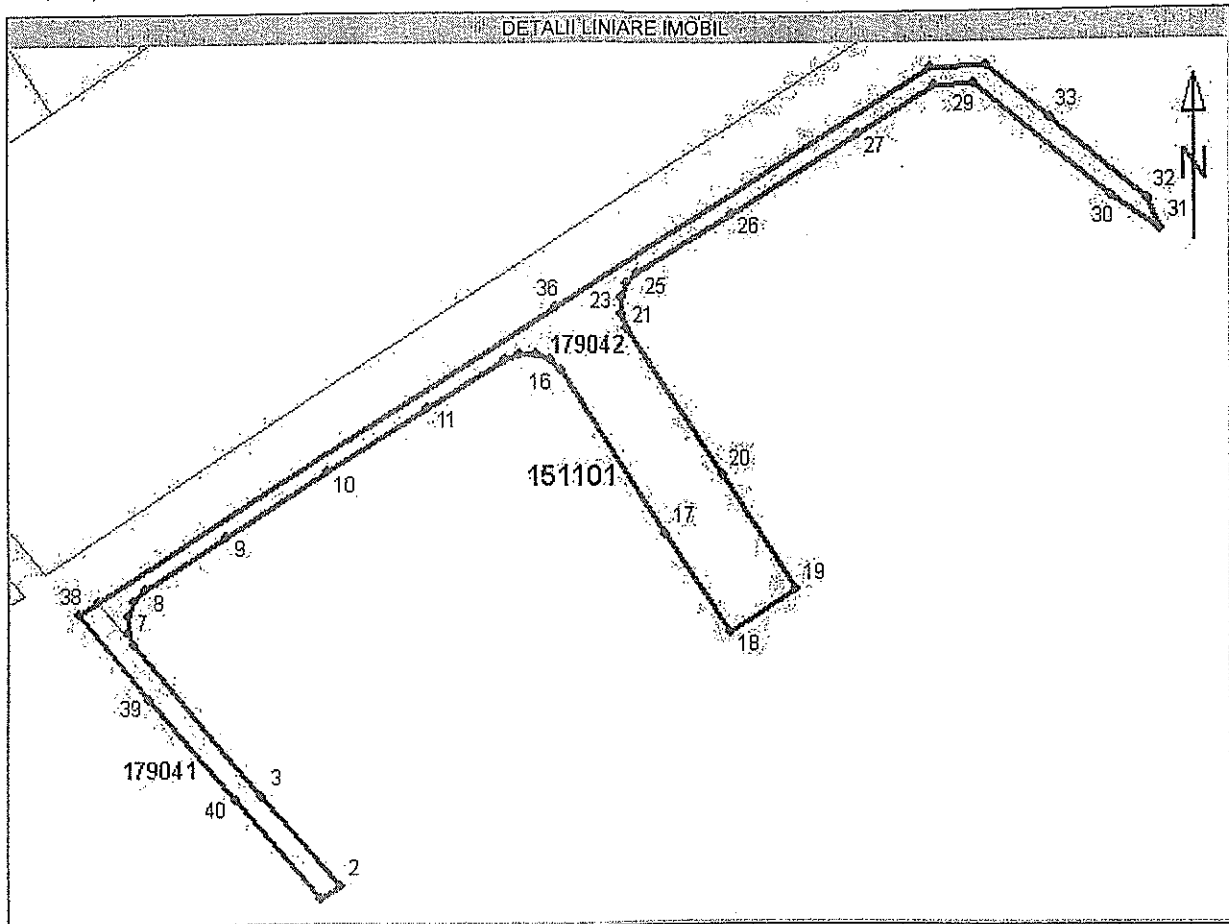

Date referitoare la teren

| Nr. Crt. | Categoria de folosinta | Intravilan | Suprafata (mp) | Tarla | Parcela | Observatii/Referinte |
|----------|------------------------|------------|----------------|-------|---------|----------------------|
| 1 | curti constructii | DA | 1381 | - | - | - |
| Total | - | - | 1381 | - | - | - |

Date referitoare la constructii

Imobilul nu are în componență construcții.

Listă segmente

| Punct început | Punct sfârșit | Lungime segment ** (m) |
|---------------|---------------|------------------------|
| 1 | 2 | 3,5 |
| 2 | 3 | 18,2 |
| 3 | 4 | 30,6 |
| 4 | 5 | 2,0 |
| 5 | 6 | 2,4 |
| 6 | 7 | 2,5 |
| 7 | 8 | 2,5 |
| 8 | 9 | 15,0 |
| 9 | 10 | 18,0 |
| 10 | 11 | 18,1 |
| 11 | 12 | 13,8 |
| 12 | 13 | 2,3 |
| 13 | 14 | 2,3 |
| 14 | 15 | 2,4 |
| 15 | 16 | 2,3 |

| Punct început | Punct sfârșit | Lungime segment ** (m) |
|---------------|---------------|------------------------|
| 16 | 17 | 29,7 |
| 17 | 18 | 18,1 |
| 18 | 19 | 12,0 |
| 19 | 20 | 20,7 |
| 20 | 21 | 27,0 |
| 21 | 22 | 2,4 |
| 22 | 23 | 2,4 |
| 23 | 24 | 2,3 |
| 24 | 25 | 2,4 |
| 25 | 26 | 16,9 |
| 26 | 27 | 23,0 |
| 27 | 28 | 13,8 |
| 28 | 29 | 6,0 |
| 29 | 30 | 27,3 |

| Punct început | Punct sfârșit | Lungime segment ** (m) |
|---------------|---------------|------------------------|
| 30 | 31 | 9,0 |
| 31 | 32 | 5,1 |
| 32 | 33 | 19,3 |
| 33 | 34 | 12,7 |
| 34 | 35 | 8,4 |
| 35 | 36 | 68,0 |
| 36 | 37 | 82,7 |
| 37 | 38 | 3,5 |
| 38 | 39 | 17,2 |
| 39 | 40 | 20,3 |
| 40 | 1 | 19,9 |

** Lungimea segmentelor este determinată în planul de proiecție Stereo 70.

Pentru acest imobil există înregistrate următoarele documentații cadastrale neînscrise în cartea funciară :

| Nr. Crt. | Numar cerere | Data cerere | Termen eliberare | Obiect Cerere |
|----------|--------------|-------------|------------------|----------------------|
| 1 | 34295 | 22.05.2013 | 05.06.2013 | Dezmembrare/Comasare |

Ca urmare a soluționării cererii nr. 34295 înregistrata la data de 22.05.2013, s-a propus dezmembrarea imobilului rezultând următoarele imobile:

| Nr. Crt. | Identificator electronic | Adresa | Suprafata (mp) |
|----------|--------------------------|----------------------------------------------------------|----------------|
| 1 | 179041 | judet BIHOR, UAT Oradea, localitate Oradea, Cod postal 0 | 201 |
| 2 | 179042 | judet BIHOR, UAT Oradea, localitate Oradea, Cod postal 0 | 1179 |

Certific că informațiile din prezentul extras sunt conforme cu datele din planul cadastral de carte funciară al OCPI BIHOR la data: 29.05.2013

Situația prezentată poate face obiectul unor modificări ulterioare, în condițiile Legii cadastrului și publicității imobiliare nr. 7/1996, cu modificările și completările ulterioare.

Consilier/Inspector de specialitate,
Mircea TRINC



CARTE FUNCIARĂ NR. 151101

COPIE

A. Partea I. (Foaie de avere)

TEREN intravilan
 Adresa: Oradea

CARTE FUNCIARA NR. 151101
 Comuna/Oras/Municipiu: Oradea
 (provenita din conversia de pe hartie a CF Nr. 93572)

| Nr. act | Nr. cadastral / Nr. topografic | Suprafata (mp) | Observatii / Referinte |
|---------|--------------------------------|------------------------------|------------------------|
| A1 | CAD: 20163 Top: - | Din acte:; Masurata: 1381 | ... |

B. Partea II. (Foaie de proprietate)

CARTE FUNCIARA NR. 151101
 Comuna/Oras/Municipiu: Oradea
 (provenita din conversia de pe hartie a CF Nr. 93572)

| Inscrieri privitoare la proprietate | | Observatii / Referinte |
|-------------------------------------|----------------------------------------------------------------------------------------------------------------------------------|------------------------------------------|
| 70166 / 28.10.2008 | Act act de dezmembrare parcelare, 1418.2008, emis de BNP Popescu Costel | |
| 1 | Intabulare, drept de PROPRIETATE, cu titlu de cumparare si parcelare, dobandit prin Conventie, cota initiala 1/1, cota actuala 0 | A1 (provenita din conversia CF 93572) |
| ± UNGUR-ADRIANA-GEORGINA-bun-prop. | | |
| 10999 / 26.02.2009 | Act act notarial, DONATIE AUT AB, 24.02.2009, emis de BNP POPESCU | |
| 2 | Intabulare, drept de PROPRIETATE, titlu de donatie, dobandit prin Conventie, cota initiala 1/1, cota actuala 1/1 | A1 |
| 1 | MUNICIPIUL ORADEA PRIN CONSILIUL LOCAL-ADMINISTRATIA IMOBILIARA ORADEA drum public | |

C. Partea III. (Foaie de sarcini)

CARTE FUNCIARA NR. 151101
 Comuna/Oras/Municipiu: Oradea
 (provenita din conversia de pe hartie a CF Nr. 93572)

| Inscrieri privitoare la sarcini | Observatii / Referinte |
|---------------------------------|------------------------|
| NU SUNT | |

Anexa Nr. 1 la Partea I

CARTE FUNCIARA NR. 151101
 Comuna/Oras/Municipiu: Oradea
 (provenita din conversia de pe hartie a CF Nr. 93572)

PARCELE

| Nr. crt. | Categoria de folosinta | Intravilan | Suprafata (mp) | Nr. titlu | Nr. tarla | Nr. parcela | Nr. Topografic | Observatii / Referinte |
|----------|------------------------|------------|------------------------------|-----------|-----------|-------------|----------------|------------------------|
| 1 | curti constructii | DA | Din acte:-; Masurata:1381 | - | - | - | - | - |

HOTĂRÂRE

privind acceptarea donației d-nei Ungur Adriana Georgiana reprezentând suprafața de 1.381 mp. teren identificat cu nr. cadastral 20163 înscris în C.F. 93572 Oradea, situat în Oradea zona str. Thomas Morus, cu destinația de "drum public"

Analizând Raportul de specialitate înregistrat sub nr.40.816 din 20 ianuarie 2009 prin care Administrația Imobiliară Oradea propune acceptarea de către Consiliul Local a donației reprezentând suprafața de 1.381 mp. teren identificat cu nr. cadastral 20163, înscris în C.F. 93572 Oradea, situat în Oradea zona str. Thomas Morus, cu destinația de "drum public".

Conform Documentației de urbanism privind aprobare P.U.Z.- Lotizare teren pentru locuințe și a Planșei 4/U - Circulația terenurilor, Avizată favorabil de Comisia Municipală de Urbanism și Amenajarea Teritoriului din cadrul Primăriei Municipiului Oradea cu nr. 1355/09.09.2008, se propune lărgirea străzii I. Paun Pincio și respectiv Aurel Covaci la un profil de 12,00 m. lățime (6,00 m. din ax pe partea beneficiarilor) și prelungirea străzii Thomas Morus cu un profil de 12,00 m. lățime, în zona de interes, urmând ca terenul rezervat modernizării și extinderii rețelei stradale să fie cedat domeniului public.

Conform Ofertei de donație imobiliară cu nr. 1433/07.11.2008 d-na Ungur Adriana Georgiana, donează Municipiului Oradea suprafața de 1.381 mp., teren identificat cu nr. cadastral 20163, înscris în C.F. 93572 Oradea.

Ținând cont de prevederile art. 7 lit. d) din Legea nr. 213/1998 privind proprietatea publică și regimul juridic al acesteia, actualizată

în conformitate cu 36 alin. (2), lit. d) și alin.6 lit.a pct.14, art.45 alin.3 art.121 alin.3 din Legea nr. 215/2001 a administrației publice locale, republicată,

CONSILIUL LOCAL AL MUNICIPIULUI ORADEA
hotărăște:

Art.1. Se acceptă donația d-nei Ungur Adriana Georgiana, reprezentând suprafața de 1.381 mp. teren identificat cu nr. cadastral 20163, înscris în C.F. 93572 Oradea, condiționat de achitarea tuturor cheltuielilor ocazionate de donarea terenului de către d-na Ungur Adriana Georgiana.

Art.2. Se aprobă trecerea terenului identificat la art. 1 din prezenta hotărâre în proprietatea publică a Municipiului Oradea, cu destinația de "drum public".

Art.3. Cu ducerea la îndeplinire a prezentei hotărâri se încredințează Administrația Imobiliară Oradea.

Art.4. Prezenta hotărâre se comunică cu :

Administrația Imobiliară Oradea

Instituția Arhitectului Șef

Serviciul Terenuri

Oficiul de Cadastru și Publicitate Imobiliară

D-na Ungur Adriana Georgiana prin grija Administrației Imobiliare Oradea

PREȘEDINTE DE ȘEDINȚĂ

Delorean Ion/Iulius

Oradea, 29 ianuarie 2009
Nr.29

CONTRASEMNEAZĂ,
SECRETAR

Ionel Vîla

Hotărârea a fost adoptată cu: unanimitate de voturi „pentru”







