

PLAN DE INCADRARE IN ZONA

Sc. 1:10 000

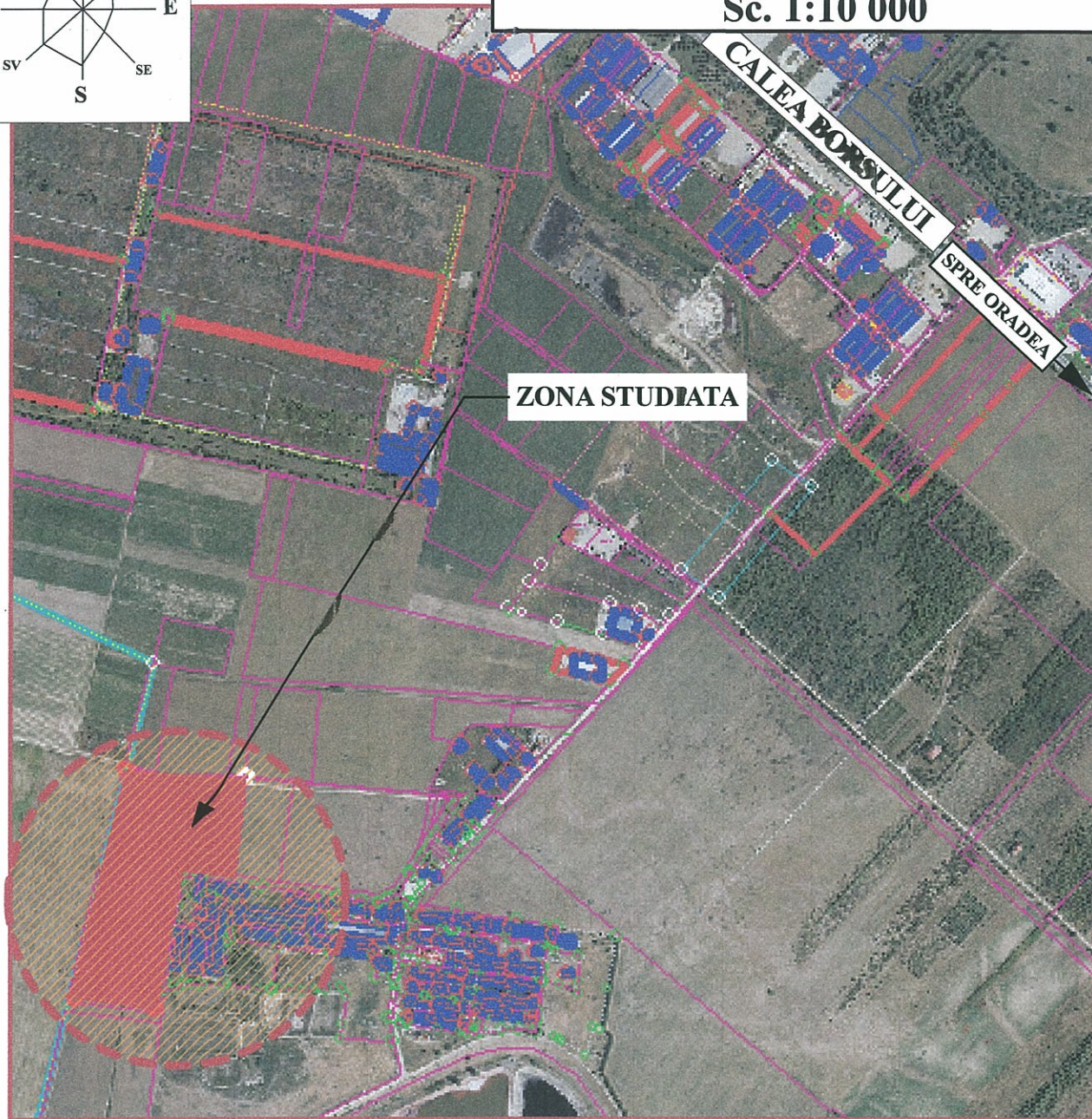

- LEGENDA**
- LIMITA ZONEI LUATA IN SUDIU
 - SISTEM RUTIER EXISTENT



LEGENDA:

Nr.Cad.: 177359	16 468.00 mp.
Nr.Cad.: 177360	16 886.00 mp.
Nr.Cad.: 177361	17 299.00 mp.
Suprafata Totala		50 653.00 mp.
		6175
		BACIU Gabriel

Prezenta documentatie este valabila doar pentru constructia care face obiectul prezentului obiect si este proprietatea SC DAM PROIECT SRL, Oradea, CUI RO 23543081, putand fi folosita doar pentru scopul in care in mod specific este furnizata. Ea nu poate fi reprodusa, copiată, imprumutata integral sau partia, direct sau indirect sau extinsa in afara amplasamentului specificat in virtutea dreptului de autor folosirea lui de către terti fiind permisă numai cu acordul expres al autorilor de mai sus

	Verificator Expert	Cerinta: REFERAT/EXPERTIZA/ NR. DATA
	S.C. DAM PROIECT S.R.L. adresa: RO, jud. Bihor, mun.Oradea, Str.Cornitelului, nr.9A, telefon: 0744/36.00.18, fax 0359/41.80.48, e-mail: dam_proiect@yahoo.com, Proiectant de specialitate: arh. Baciu Gabriel	Beneficiar: S.C. SOFIA ENERGY SOLAR S.R.L.; S.C. NOEMI ENERGY SOLAR S.R.L.; S.C. ELEONORA ENERGY SOLAR S.R.L. Titlu proiect: Obtenirii Autorizatiei de Construire "Parc panouri fotovoltaice" Amplasament: Mun. Oradea, Calea Borsului... Nr. Cad: 177359; 177360, 177361, Jud. Bihor
Şef proiect arh. BACIU GABRIEL Proiectat arh. BACIU GABRIEL Desenat stud. arh. Elek Zsolt	Scara: 1:10 000 11.02. 2013	Titlu plansa: PLAN DE INCADRARE Volum I: arhitectura- Plansa: 1/U