

**AMENAJARE BIROU CONTABILITATE CU CREERE  
ACCES DIN STRADA**

JUD. BIHOR, ORADEA, STR. GRIVITEI, NR. 30, AP. 6

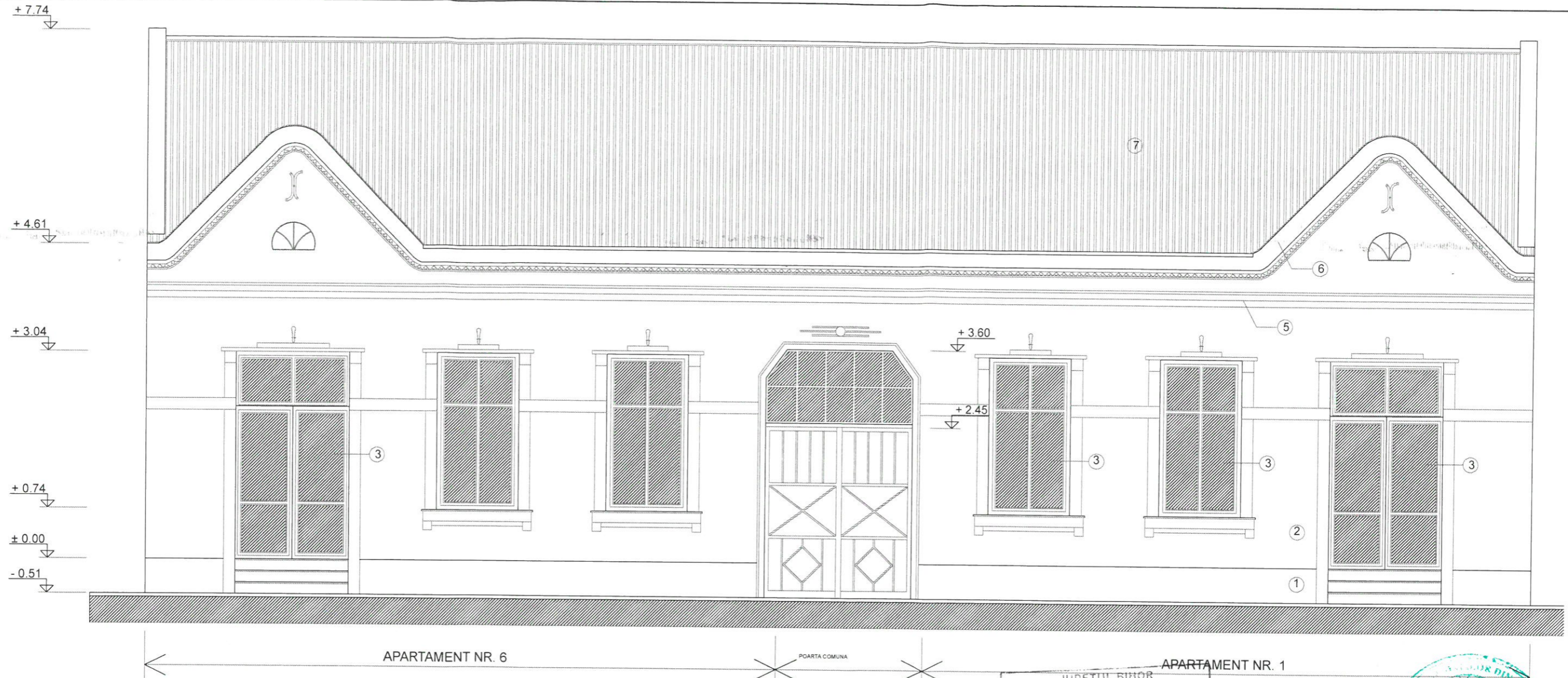

**LEGENDA:**

- ① SOCLU - Tencuiala de mortar existenta, texturata, zugraveala exteriora cu vopsea acrilica
- ② PERETI - Tencuiala existenta, mortar fin driscuit, zugraveala exteriora lavabila mata
- ③ TAMPLARIE - Lemn reconditionat, tratat cu ulei de in, protejat cu vopsele de ulei de in, culoare alba
- ④ USA PROPUSA - Lemn protejat cu vopsele de ulei de in, culoare alba
- ⑤ BRAU DECORATIV - Profile trase din mortar
- ⑥ PROFIL DECORATIV
- ⑦ INVELITOARE - Tigla ceramica, culoare natur

JUDETUL BIHOR  
PRIMĂRIA MUNICIPIULUI ORADEA  
ANEXĂ  
LA  
AVIZUL  
Nr. 563 din 7.09.2022  
ARHITECT SIF

APARTAMENT NR. 1



		RO 410072 ORADEA STR.LUNGA NR. 4 TEL. 0359 191 402, 0726 185 869 <b>SC POLIART SRL</b> WWW.POLIARTONLINE.COM		BENEFICIAR: CONTA PROVEXPERT SRL PROIECT: AMENAJARE BIROU CONTABILITATE, CREERE ACCES DIN STRADA SI AMENAJARE SPATIU IN POD EXISTENT CU MODIFICAREA SARPANTEI SPRE CURTEA INTERIOARA JUD. BIHOR, ORADEA, STR. GRIVITEI, NR. 30, AP. 6		PROIECT NR:
SPECIFICATIE SEF PROIECT PROIECTAT REDACTAT	NUME ARH. TIVADAR I. DANIEL ARH. STAG. LUCAN AMANDA ARH. STAG. LUCAN AMANDA	SEMNATURA 	DATA 02.2022 SCARA 1:50	PLANSA: <b>FATADA NORD PROPUSA</b>	FAZA: PUD PLANSĂ NR: A.04	