

PLAN DE SITUATIE

Sc. 1:500

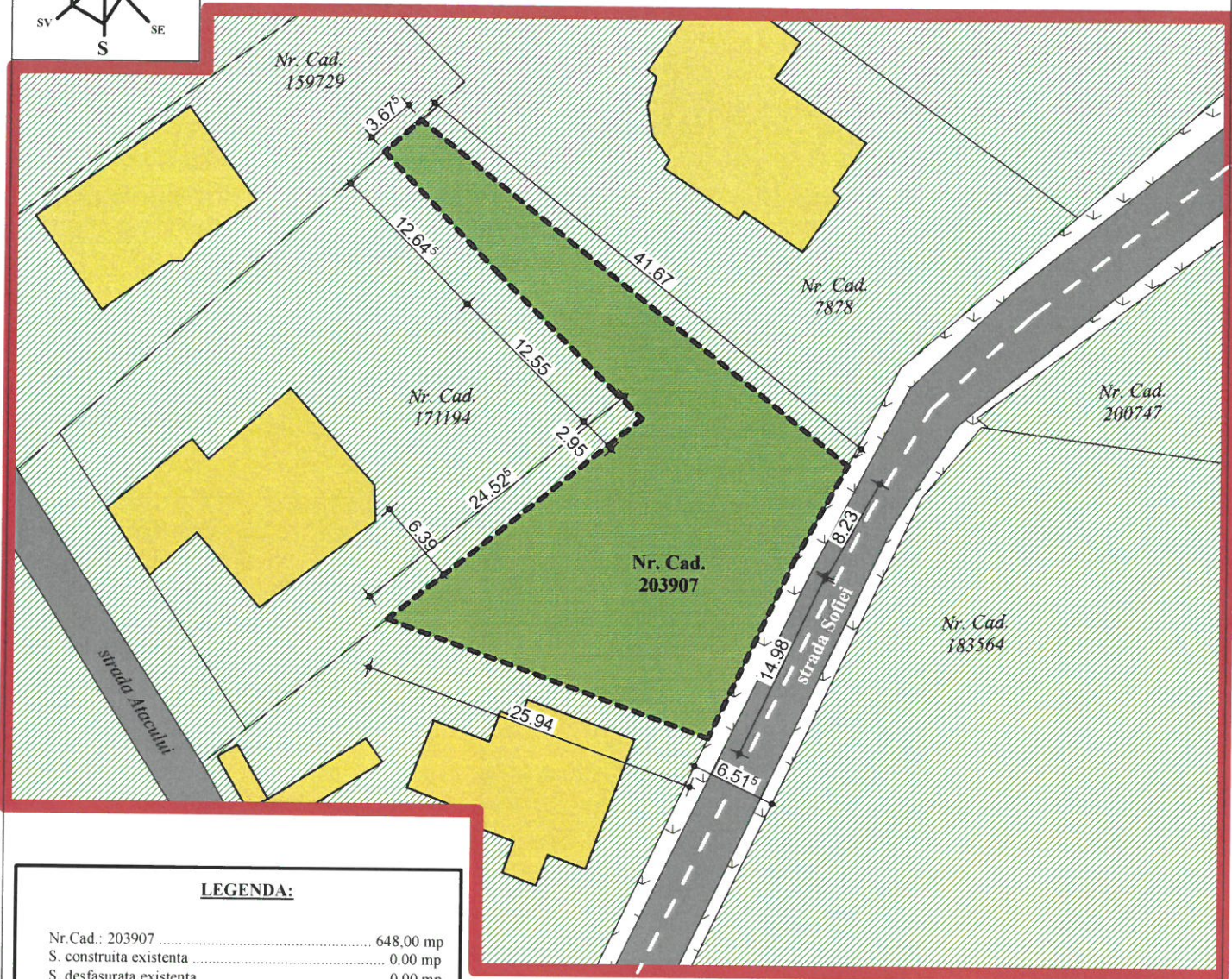
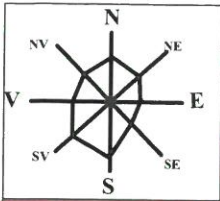

LEGENDA:

Nr.Cad.: 203907	648,00 mp
S. construita existenta	0.00 mp
S. desfasurata existenta	0.00 mp
P.O.T existent	0.00 %
C.U.T existent	0.00

REGIM TEHNIC - Liu

Retragere front stradal	min. 3.00 m
Retrageri laterale	min. 3.00 m
Retrageri spate	min. 6.00 m
P.O.T max	35,00 %
C.U.T max	0.90

LEGENDA:

	LIMITA ZONEI LUATA IN STUDIU		TEREN INTRAVILAN
	LIMITA TEREN - PROPRIETATE PARTICULARA		CONSTRUCTII EXISTENTE
	TEREN STUDIAT		SISTEM RUTIER EXISTENT

B.I.A. CRETU NICOLAE

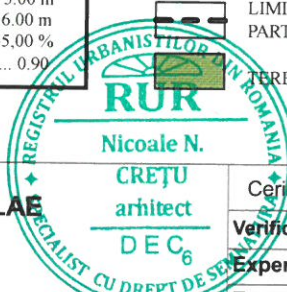

Cerinta: REFERAT/EXPERTIZA/ NR. DATA

Verificator

Expert

Expert

Numele prenumele

Semnatura

Prezenta documentare este valabila doar pentru constructia care face obiectul prezentului obiect si este proprietatea SC DAM PROIECT SRL, Oradea, CUI RO 30057378, putand fi folosita doar pentru scopul in care in mod specific este furnizata. Ea nu poate fi reprodusa, copiată, imprumutata integral sau partial, direct sau indirect sau extinsa in afara amplasamentului specificat in virtutea dreptului de autor folosirea lui de către terți fiind permisă numai cu acordul expres al autorilor de mai sus

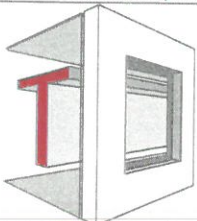

Verificator
Expert

S.C. DAM PROIECT S.R.L.

adresa: RO, jud. Bihor, mun. Oradea, str. Cornitelului, nr.9A,
telefon: 0744/36.00.18, e-mail: baciugaby@yahoo.com

Proiectant de specialitate:
arh. BACIU GABRIEL

Cerinta: REFERAT/EXPERTIZA/ NR. DATA

Beneficiar: Cirja Catalin Danut

Titlu proiect : CONSTRUIRE CASA FAMILIALA SI IMPREJMUIRE
TEREN CONF. AVIZ FAVORABIL NR. 315/03.03.2022 FAZA PUD SI DTAC

Amplasament: mun. Oradea, str. Sofie, nr. 2A,
nr. cad. 203907, Jud. Bihor

Nr. pr:
06/2022

Faza:
P.U.D.

Coordonator arh. Cretu Nicolae

Proiectat arh. BACIU GABRIEL

Desenat arh. BACIU GABRIEL

Scara:
1:500

22.02.
2022

Titlu plansa:

PLAN DE SITUATIE
- EXISTENT -

Volum I:
-arhitectura-

Plansa:
2/A