

PLAN REGIM JURIDIC

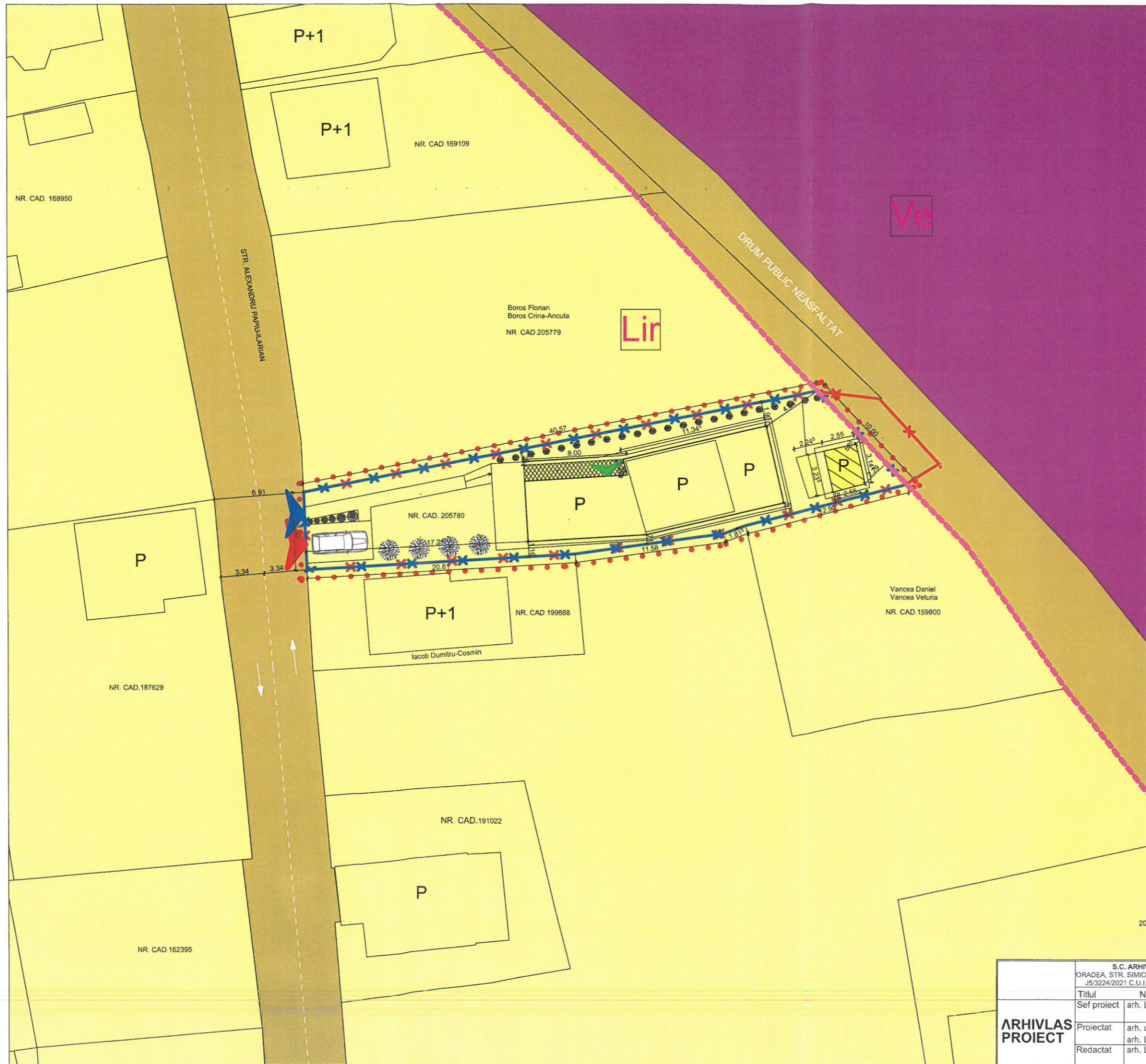

LEGENDĂ:

- LIMITA DE PROPRIETATE TRIFA CORNEL S=362 MP
- IMPREJMUIRE EXISTENTA PROPUSA SPRE DESFIINTARE
- LIMITA ZONA Lir
- TERENURI DIN DOMENIUL PUBLIC AL MUNICIPIULUI
- TERENURI DIN DOMENIUL PRIVAT AL PERSOANELOR FIZICE SAU JURIDICE
- TERENURI DIN DOMENIUL PUBLIC AL STATULUI
- Locuinte cu regim redus de inaltime cu caracter rural
- Zona verde de protectie a apelor sau cu rol de culoar ecologic



JUDEȚUL BIHOR
PRIMĂRIA MUNICIPIULUI ORADEA

ANEXĂ
LA
AVIZUL
Nr. 1210 din 30.06.2024
ARHITECT ȘEF

RUR
Aurel Ioan T.
COBE
arhitect
DE

REGISTRUL URBANISTILOR DIN ROMANIA
SPECIALIST CU DREPT DE SEMNATURA

ARHIVLAS PROIECT	S.C. ARHIVLAS PROIECT S.R.L. ORADEA, STR. SIMION BARNUTIU NR 15, JUD. BIHOR J5/3224/2021 C.U.I. 45397742 TEL.: 0787.451.823		Beneficiar: TRIFA CORNEL STR. ALEXANDRU PAPIU-ILARIAN, NR. 5, MUN. ORADEA, JUD. BIHOR.	Proiect nr.: 15/2022
	Titlul	Nume	Titlu proiect: EXTINDERE LOCUINTA EXISTENTA SI IMPREJMUIRE TEREN, P.U.D. + D.T.A.C.	Faza: P.U.D. D.T.A.C.
	Sef proiect	arh. Lungu Dorin-Ionut	Adresa: STR. ALEXANDRU PAPIU-ILARIAN, NR. 5, MUN. ORADEA, JUD. BIHOR, NR. CAD. 205780	Data: 06.2022
	Proiectat	arh. urb. Cobe Aurel-Ioan arh. Lungu Dorin-Ionut	Titlu plansa: PLAN DE SITUATIE - REGIM JURIDIC	Scara: 1:200 Plansa Nr. U.05
Redactat	arh. Lungu Dorin-Ionut			