

# PLAN DE INCADRARE

## Sc. 1:5000

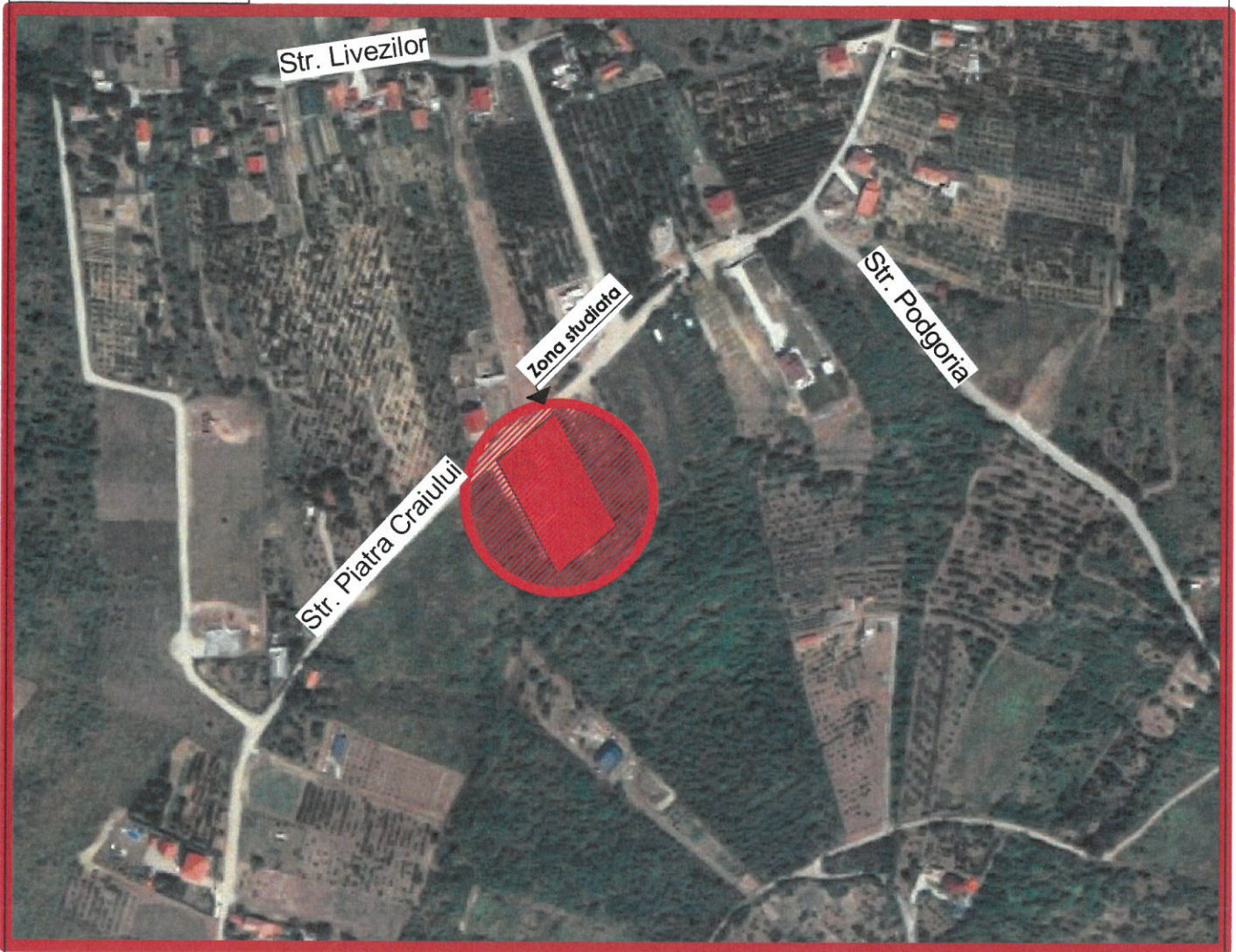

### LEGENDA



LIMITA ZONEI LUATA IN STUDIU

Nr. cad. : 214412  
S. teren : 3247.00 mp



### B.I.A. CRETU NICOLAE

CIF 20208511, Mun.Ordea, Str. Doina, nr. 7, bl.  
PB 78, ap. 16  
Tel. 0722490364

Cerinta: REFERAT/EXPERTIZA/ NR. DATA

Verificator

Expert

Expert

Numele prenumele

Semnatura

Prezenta documentare este valabila doar pentru constructia care face obiectul prezentului obiect si este proprietatea SC DAM PROIECT SRL, Oradea, CUI RO 23543081, putand fi folosita doar pentru scopul in care in mod expres a fost autorizata si nu poate fi reproducuta, coplata, imprumutata integral sau partial, direct sau indirect sau extinsa in afara amplasamentului specificat in virtutea dreptului de autor folosirea lui de catre terți fiind permisă numai cu acordul expres al autorilor de mai sus

Verificator

Expert

Cerinta: REFERAT/EXPERTIZA/ NR. DATA

### S.C. DAM PROIECT S.R.L.

adresa: RO, jud. Bihor, mun.Oradea, Str.Cornitelului, nr.9A,  
telefon: 0744/36.00.18  
e-mail: dam\_proiect@yahoo.com

Proiectant de specialitate  
arh. Baciu Gabriel

**Beneficiar:** Hora Petru Cornel

**Titlu proiect :** P.U.Z. - Parcelare teren si trecerea din UTR in UTR LIU

**Amplasament:** mun. Oradea, str. Piatra Craiului, nr. 224B,  
nr. cad. 214412, Jud. Bihor

Nr. pr:  
42/2022

Faza:  
P.U.Z.

Coordonator arh. CRETU NICOLAE

Proiectat arh. BACIU GABRIEL

Desenat arh. BACIU GABRIEL

Scara:  
1:5000

03.11.  
2022

**Titlu plansa:**

## PLAN DE INCADRARE IN ZONA

Volum I:  
-arhitectura-

Plansa:  
1/U

