

PLAN DE INCADRARE IN ZONA

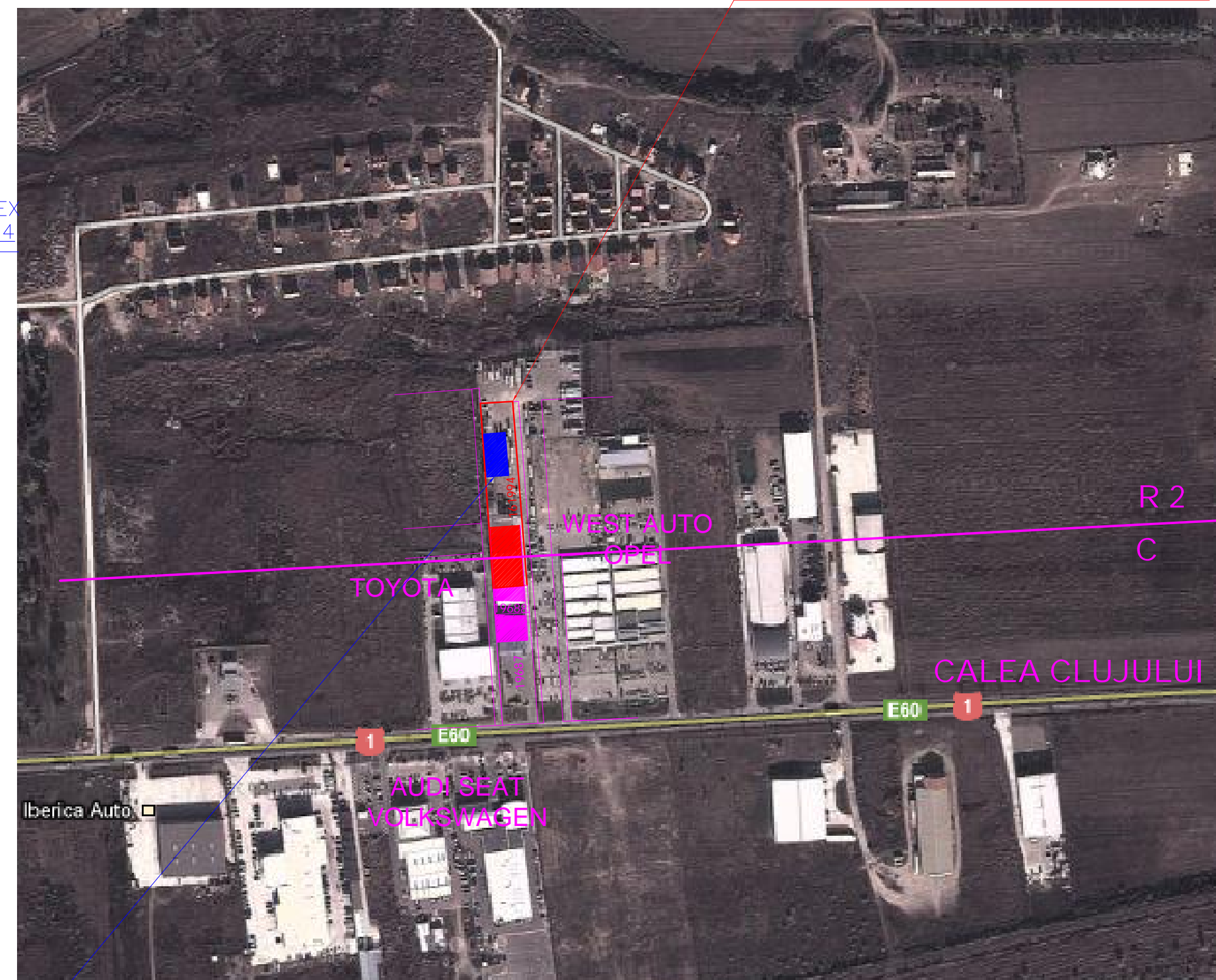

STUDIU DE OPORTUNITATE
 Titlu Proiect: HALA DE DEPOZITARE S+P
 Amplasament: Oradea, str. Calea Clujului nr. 294
 Beneficiar: SC GIG IMPEX SRL
 Certificat de urbanism nr. 1183 din 02.05.2012

PLAN DE INCADRARE IN LOCALITATE

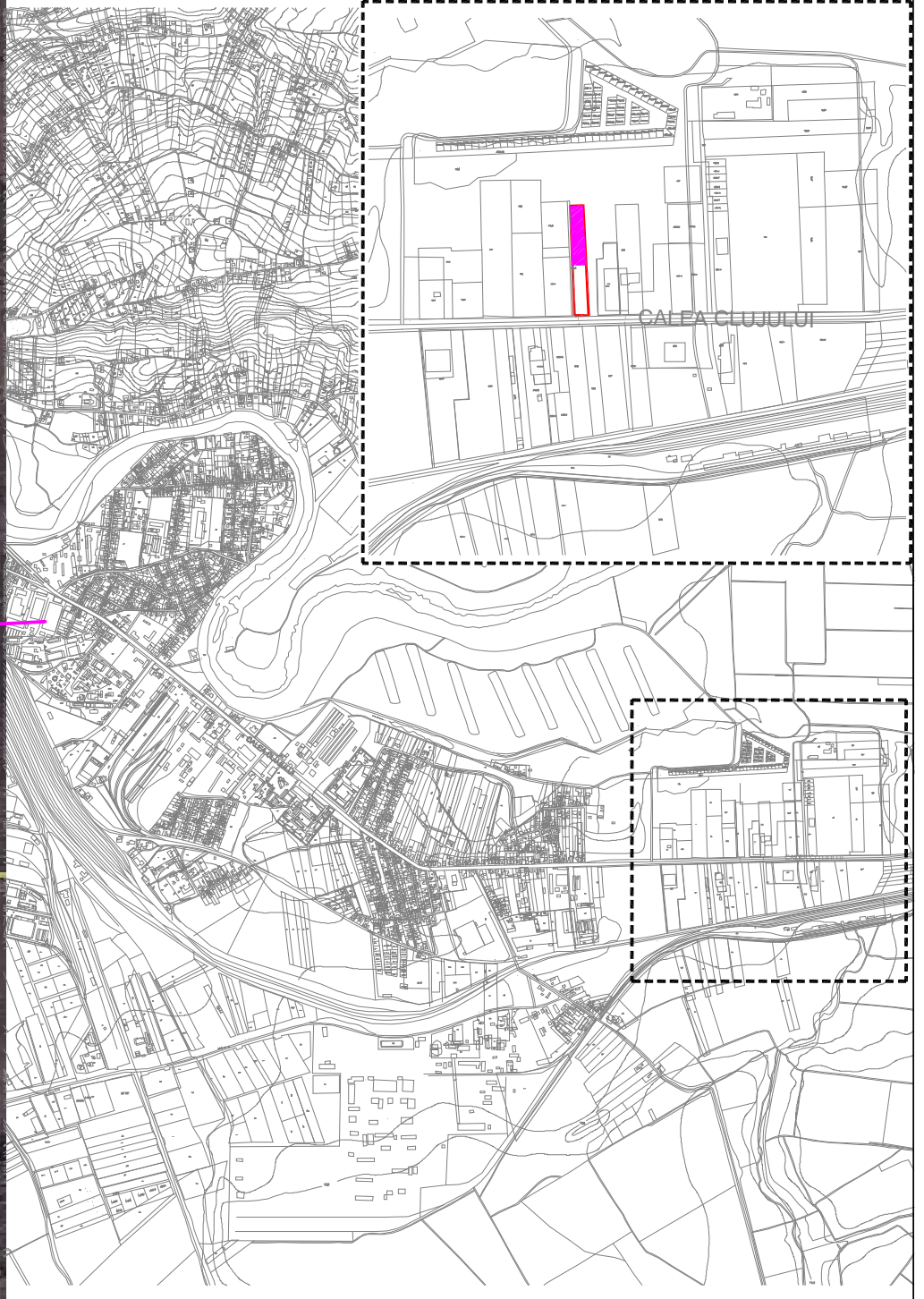

PROPUNERE:
CONSTRUCTIE HALA IN INCINTA CONSTRUCTII INDUSTRIALE EXISTENTE (CONFORM CF. CF NR.16994) - NU SE SCHIMBA DESTINATIA TERENULUI

A cadastral nr. 161994 studiate = 2769mp
 A C = A D cladiri existente pe parcela = 831mp
 A C a halei propuse = 343 mp, A D a halei propuse = 672 mp
 P.O.T. existent = 30%, C.U.T. existent = 0.3
 P.O.T. existent = 45%, C.U.T. existent = 06

		LOGGIA GRAFIX <small>STUDIO DE ARHITECTURA</small>		BENEFICIAR: SC GIG IMPEX SRL PR.NR. 1244 11	
SEF PROIECT:	arh.SERBAN SARBA	SEMNATURA:		SCARA:	1:1000
PROIECTAT:	arh.SERBAN SARBA	DATA:	2011	TITLU PROIECT:	STUDIU OPORTUNITATE HALA DE DEPOZITARE S+P LA ORADEA, STR.CLUJULUI, NR.294
DESENAT:	arh.SERBAN SARBA			TITLU PLANSA:	PLAN INCADRARE IN ORAS PLAN DE INCADRARE IN ZONA PLAN DE SITUATIE
				FAZA:	D.T.A.C
				PL.NR.:	U1