

STUDIU DE OPORTUNITATE

parcelare teren pentru amplasare locuinte, str.Pasului, nr.1,
nr.cad.155833, 20809, 20810, 20811, 20812, 20813, 20814, 20815, 20816, 20817, 20818, 20819, Oradea

NOTA: Planul Urbanistic Zonal a fost redactat pe baza Planului de amplasament si delimitare a imobilului, intocmit de ing.Joldos Alin Claudiu, vizat de OCPI Bihor sub nr.78823/16.12.2008

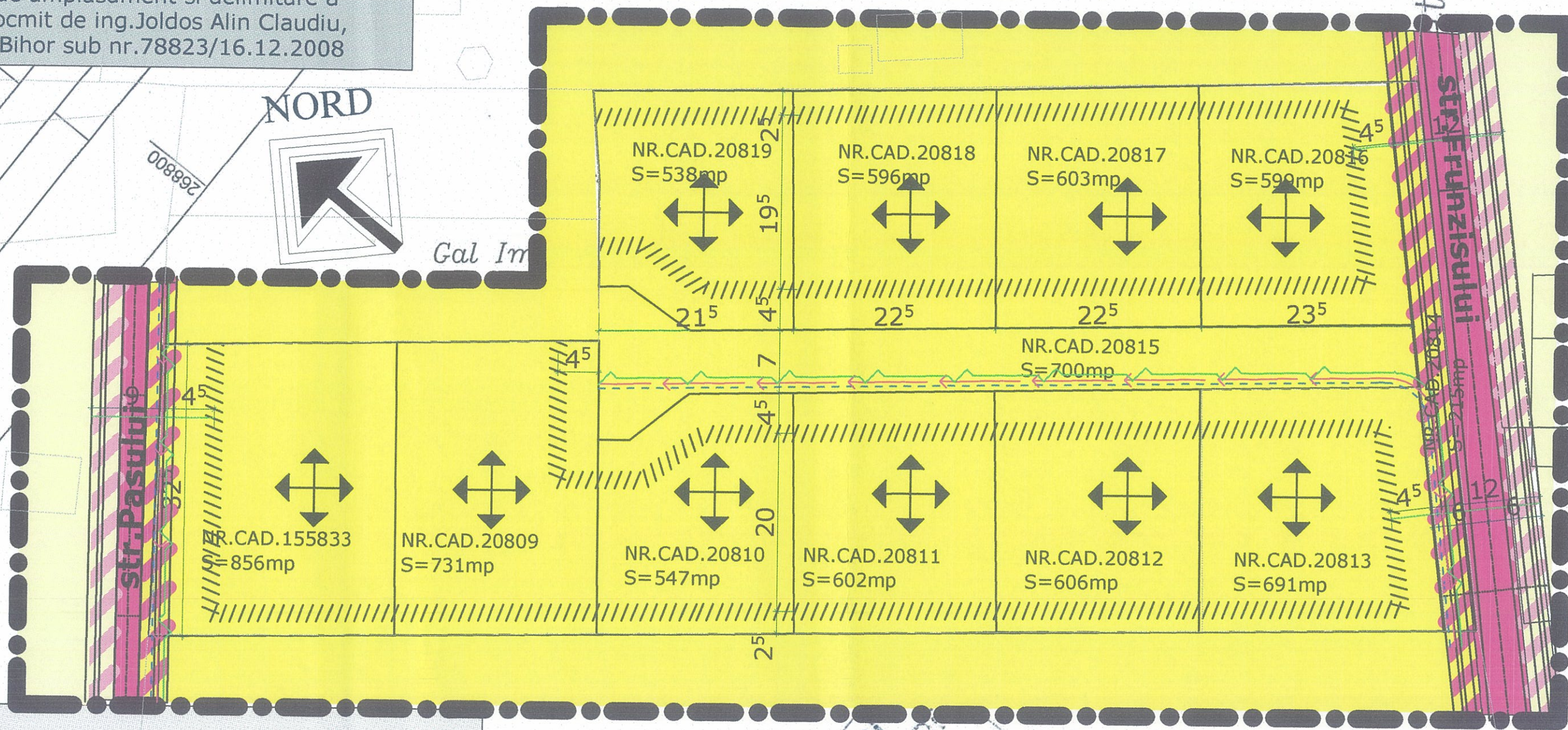

LEGENDA

- Limita zonei studiate
- Terenuri apartinand domeniului public
- Terenuri proprietate particulara
- Terenuri proprietate particulara ce urmeaza a fi cedate domeniului public

BILANT TERITORIAL

SUPRAFATA TEREN: 7284 mp

ZONA DE LOCUIT:	2549,40mp	35%
SPATII VERZI	3496,32mp	48%
CIRCULATII AUTO+CIRCULATII PIETONALE	1238,28 mp	17%

Verificator	Nume	Cerinta	Referat , expertiza nr. / data	
	BIROU INDIVIDUAL DE ARHITECTURA TINC IOANA DIANA CIF28892953 Sedi: str.G.Magheru, nr.13, ap.36, ORADEA Tel : 0743/139115		Beneficiar: Podina Radu Grigore Podina Floare, Urdea Mariana, Macra Dorina	
	PR. NR. 25/2015			
Specificatie	Nume , Prenume	Semnatura	Scara: 1:500	Lucrare: Studiu de oportunitate parcelare teren pentru amplasare locuinte, str.Pasului, nr.1, nr.cad.155833, 20809, 20810, 20811, 20812, 20813, 20814, 20815, 20816, 20817, 20818, 20819, Oradea
Sef Proiect	arh. Diana JINC		Data: 2015	Faza: P.A.C.
Proiectat	arh. Diana JINC			Planşa nr. U/4

OFICIUL DE CADASTRU SI IMOBILIARA BIHOR
FORMITATE 26 Anul 2011