PLAN REGLEMENTARI ZONE
-PUZ-uri PROPUSE
Sc. 1:10.000

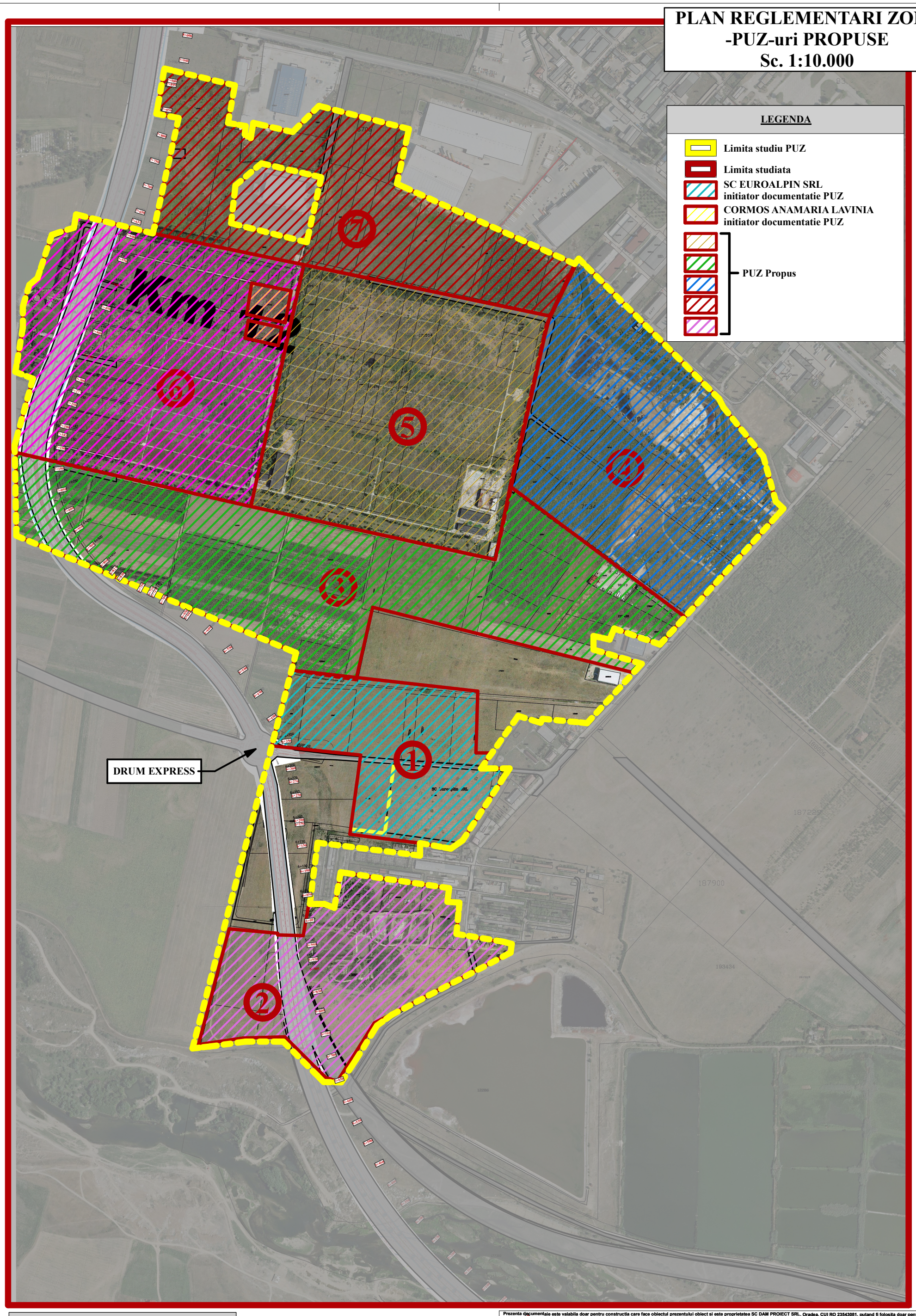

LEGENDA

1 2 3 4 5 6 7

PUZ - PROPUS

Prezenta documentaie este valabila doar pentru constructia care face obiectul prezentului obiect si este proprietatea SC DAM PROIECT SRL, Oradea, CUI RO 23543081, putand fi folosita doar pentru scopul in care in mod specific este furnizata. Ea nu poate fi reprodusa, copiata, imprumutata integral sau partia, direct sau indirect sau extinsa in afara amplasamentului specificat in virtutea dreptului de autor folosirea lui de către terti fiind permisă numai cu acordul expres al autorilor de mai sus

Verificator		Cerinta: REFERAT/EXPERTIZA/ NR. DATA	
Expert			
S.C. DAM TURISM S.R.L. adresa: RO, jud. Bihor, com.Diosig, sat Diosig, Str.Dumbravei, nr.142, telefon: 0744/36.00.18, e-mail: baciugaby@yahoo.com Proiectant de specialitate: arh. Baciu Gabriel		**Beneficiar:** S.C. EUROALPIN S.R.L. si CORMOS ANAMARIA LAVINIA **Titlu proiect :** URBANIZARE ZONA DESTINATA STRUCTURILOR ECONOMICE CU CARACTER INDUSTRIAL PLAN DIRECTOR (MASTERPLAN PLAN FAZA I) **Amplasament:** mun. Oradea, Calea Borsului, NR. CAD. 164170, 163779, 164146 si NR. CAD. 175306, 186346	Nr. pr: 61/2017 Faza: P.U.Z.
Şef proiect	arh. ZARNESCU VIORICA	Scara: 1:10.000	Titlu plansa: **PLAN REGLEMENTARI ZONE -PUZURI PROPUSE-**
Proiectat	arh. BACIU GABRIEL		Volum I: -arhitectura-
Desenat	arh. BACIU GABRIEL		Plansa: 5/U