

Sectiune transversala scara 1:100

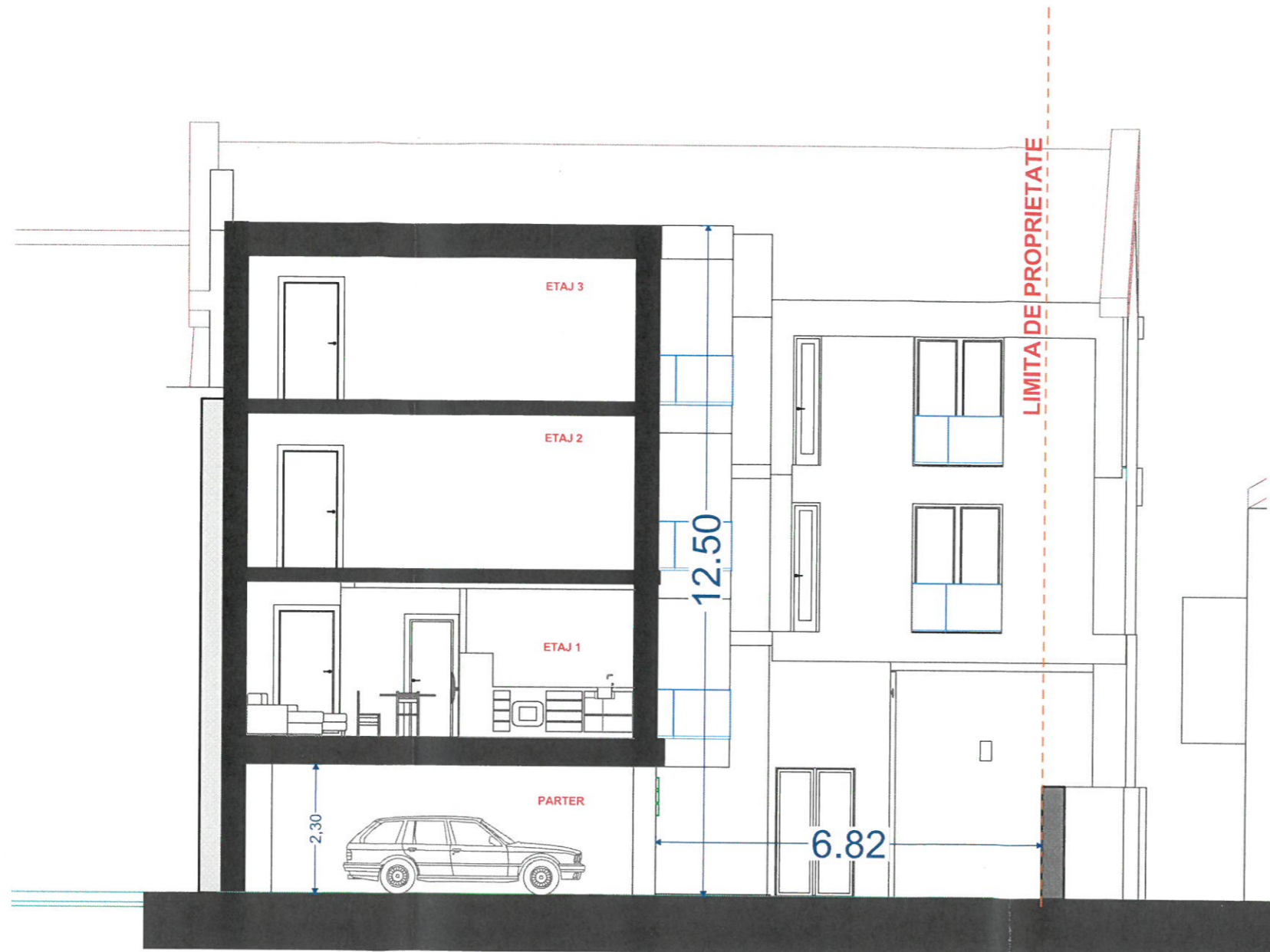

NOTĂ
Acest desen se va citi în corelație cu restul proiectului tehnic înainte de începerea execuției, se vor verifica dimensiunile din acte ale terenului, de către un topograf autorizat. Proiectantul nu își asumă responsabilitatea pentru modificările aduse proiectului, fără acceptul în prealabil al acestuia. Înainte de executarea tâmplărilor se va verifica pe șantier dimensiunea reală a golurilor pentru uși și ferestre. Proiectantul trebuie anunțat imediat despre orice neregulă a proiectului tehnic descoperită în timpul execuției. Proiectantul își asumă responsabilitatea asupra proiectului doar în situația în care construcția este executată cu constructor autorizat, respectând legile în vigoare.

Dreptul de autor al acestui proiect aparține:
S.C. ATELIER DE PROIECTARE BENTA S.R.L.

NAVIGATOR	ORIENTARE

s.c. atelier de proiectare benta s.r.l.
apb
C.U.I. R 17988077 reg. com. J05/1988/27.09.2005

SISTEMUL DE MANAGEMENT CERTIFICAT CONFORM
STANDARDUL DE REFERINȚĂ SR EN ISO 9001:2001

Nr. Certificat: UIG-1014-EJ-761

PROIECTANT	
A.P.B.	
ATELIER DE PROIECTARE BENTA 410057 - ORADEA, JUD. BIHOR, STR. GENERAL MAGHERU, NR. 21 / 125 T./F. +4 0359.80.08.17 E: office@apbenta.ro www.apbenta.ro	
ȘEF PROIECT	ARH. OVIDIU BENTA
PROIECTAT	ARH. ADRIAN PEREDERCU ARH. CRISTIAN LASCU
DESENAT	ARH. ADRIAN PEREDERCU ARH. CRISTIAN LASCU

Nr. 879 AVIZUL din 6.05 2021
ARHITECT SRI
[Signature]

PROIECT	
Desfiintare constructie existenta, construire locuinte colective, apartamente in regim hotelier, sp. comerciale la parter si imprejurime	
BENEFICIAR	
NORTH TOWER RESIDENCE S.R.L. reprezentat prin: FELIX HOȘMAN	
ADRESĂ OBIECTIV	
ORADEA, STR. T. VLADIMIRESCU, NR. 31; BIHOR NR. CAD. 208741	
NUMĂR CONTRACT	NUMĂR PROIECT
403/01.04.2021	1704/2021

PLANȘĂ			
SECTIUNE TRANSVERSALA			
FAZĂ PROIECT	SCARA	DATA	NR. PLANȘĂ
P.U.D.	1:200	04 / 2021	U10