

PLAN DE SITUATIE
SCARA 1:2000

Privind coridorul de expropriere in vederea realizarii proiectului
"Modernizare drum de legatura str. Matei Basarab - mal Peta"

Suprafata total afectata : 3675 mp

Beneficiar: MUNICIPIUL ORADEA

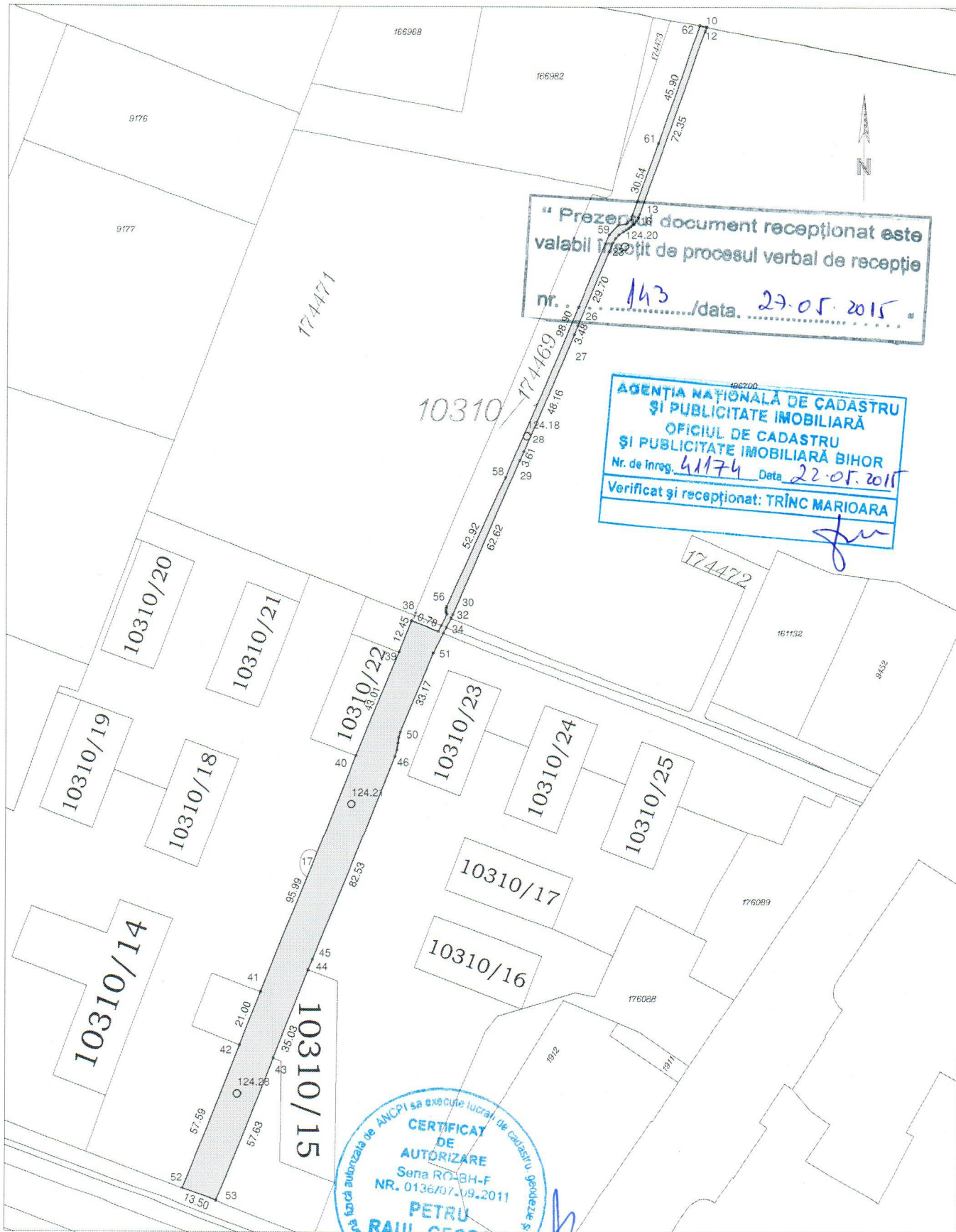

Intocmit: ing. Petru Raul-George

Oradea, 18.05.2015