

## HOTĂRÂRE

privind aprobarea coridorului de expropriere a lucrării de utilitate publică de interes local  
„Drum de legătură între strada Suișului și calea Bihorului” - Tronson 3,  
respectiv pentru aprobarea declanșării procedurii de expropriere a terenurilor, proprietate privată,  
afectate de coridorul acestei lucrări

Analizând Raportul de specialitate, înregistrat sub nr. 365058 din 13.11.2017, prin care Direcția Patrimoniului Imobiliar - Serviciul Terenuri, propune Consiliului Local al municipiului Oradea aprobarea coridorului de expropriere al lucrării de utilitate publică de interes local „Drum de legătură între strada Suișului și calea Bihorului” - Tronson 3 și declanșarea procedurii de expropriere a terenurilor, proprietate privată, afectate de coridorul acestei lucrări.

Pentru realizarea obiectivului de investiție „Drum de legătură între strada Suișului și calea Bihorului”, ai cărui indicatori tehnico - economici s-au aprobat cu Hotărârea Consiliului Local al Municipiului Oradea nr. 372 din 29.06.2016.

În baza măsurătorilor efectuate în teren și a Planurilor de situație avizate de O.C.P.I. Bihor cu nr. 111639 din 23.10.2017 reprezentând **coridorul de expropriere al lucrării de utilitate publică** de interes local: „Drum de legătură între strada Suișului și calea Bihorului” - Tronson 3.

Luând în considerare prevederile Legii nr. 255 din 2010, *privind exproprierea pentru cauză de utilitate publică, necesară realizării unor obiective de interes național, județean și local*, actualizată, precum și a Normelor de aplicare a Legii nr. 255 din 2010,

În conformitate cu prevederile art. 44 alin. (1) a Legii nr. 273 din 2006 privind finanțele publice locale, actualizată; *documentațiile tehnico - economice ale obiectivelor de investiții noi, a căror finanțare se asigură integral sau în completare din bugetele locale, precum și a celor finanțate din împrumuturi interne și externe, contractate direct sau garantate de autoritățile administrației publice locale, se aprobă de către autoritățile deliberative;*

Văzând proiectul de hotărâre și avizul Comisiei de specialitate a Consiliului Local,

În temeiul art. 36 alin. (2) lit.b), lit. c), alin. (4) lit. a), alin. (5) lit. a), și art. 45 alin. (3) din Legea nr. 215/2001 privind administrația publică locală, republicată și actualizată,

### Consiliului Local al Municipiului Oradea HOTĂRĂȘTE:

**Art.1. Se aprobă coridorul de expropriere al lucrării de utilitate publică** de interes local: „Drum de legătură între strada Suișului și calea Bihorului” - Tronson 3, identificat prin Planul de situație avizat de O.C.P.I. Bihor cu nr. 111639 din 2017 - **Anexa nr. 1.**

**Art.2. Se aprobă declanșarea procedurii de expropriere**, pentru cauză de utilitate publică, a suprafețelor necesare din imobilele, proprietate privată, afectate de coridorul de expropriere propus aprobat la art. 1 din prezenta Hotărâre.

**Art.3. Se aprobă Lista cuprinzând proprietarii și titularii altor drepturi reale**, ai căror imobile sunt afectate de coridorul de expropriere și **valoarea despăgubirii individuale** - conform Anexei nr. 2.

**Art.4. Se însușește Raportul de evaluare**, întocmit de societatea Alasso Company S.R.L. pentru imobilele, proprietate privată, afectate de procedura de expropriere aprobată prin prezenta, reprezentând teren, în suprafață totală de **45.737 mp.**

**Art.5. Se aprobă alocarea de la bugetul local al Municipiului Oradea, a sumei de 545.930 Lei**

reprezentând valoarea despăgubirilor ce se vor acorda proprietarilor din Anexa nr. 2.

**Art.6. Se aprobă deschiderea de patru noi coli de Carte funciară** pentru înscrierea în circuitul civil a terenului proprietate publică a Municipiului Oradea, reprezentând imobile din teritoriul cadastral Episcopia Bihor, identificate prin Adeverința O.C.P.I. Bihor nr. 109767 din 18.10.2017, astfel:

- nr. topo. 3643, cu suprafața de 2.370 mp.
- nr. topo. 3641, cu suprafața de 1.277 mp.
- nr. topo. 3515, cu suprafața de 881 mp.
- nr. topo. 2965, cu suprafața de 6.391 mp.

**Art.7. Se aprobă înscrierea**, după perfectarea operațiunilor legale, într-o nouă coală de Carte funciară a imobilului constituit conform Anexei nr. 3, reprezentând teren - proprietate publică a Municipiului Oradea, identificat prin Planul de situație avizat de O.C.P.I. Bihor cu nr. 111639 din 23.10.2017.

**Art.8. Se mandatează primarul Municipiului Oradea** - dl. Ilie Bolojan sau persoana legal desemnată de acesta, pentru emiterea Deciziilor de expropriere.

**Art.9.** Cu ducerea la îndeplinire a prezentei Hotărâri se încredințează Direcția Patrimoniu Imobiliar și Direcția Economică.

**Art.10.** Prezenta Hotărâre se comunică cu:

- Instituția Prefectului - Județul Bihor
- Primarul Municipiului Oradea
- PMO - Direcția Patrimoniu Imobiliar - Serviciul Terenuri
- PMO - Direcția Patrimoniu Imobiliar - Serviciul Cadastru
- PMO - Direcția Economică
- PMO - Direcția Tehnică
- O.C.P.I. Bihor, Serviciul de Carte Funciară.

**PREȘEDINTE DE ȘEDINȚĂ**  
**Chiană Laurențiu Alin**



**Oradea, 27 noiembrie 2017**  
**Nr. 1012**

Hotărârea a fost adoptată cu unanimitate de voturi „pentru”

**CONTRASEMNEAZĂ**  
**SECRETAR**  
**Ionel Vila**

A handwritten signature in blue ink, which appears to be 'Ionel Vila', written over a faint circular stamp.

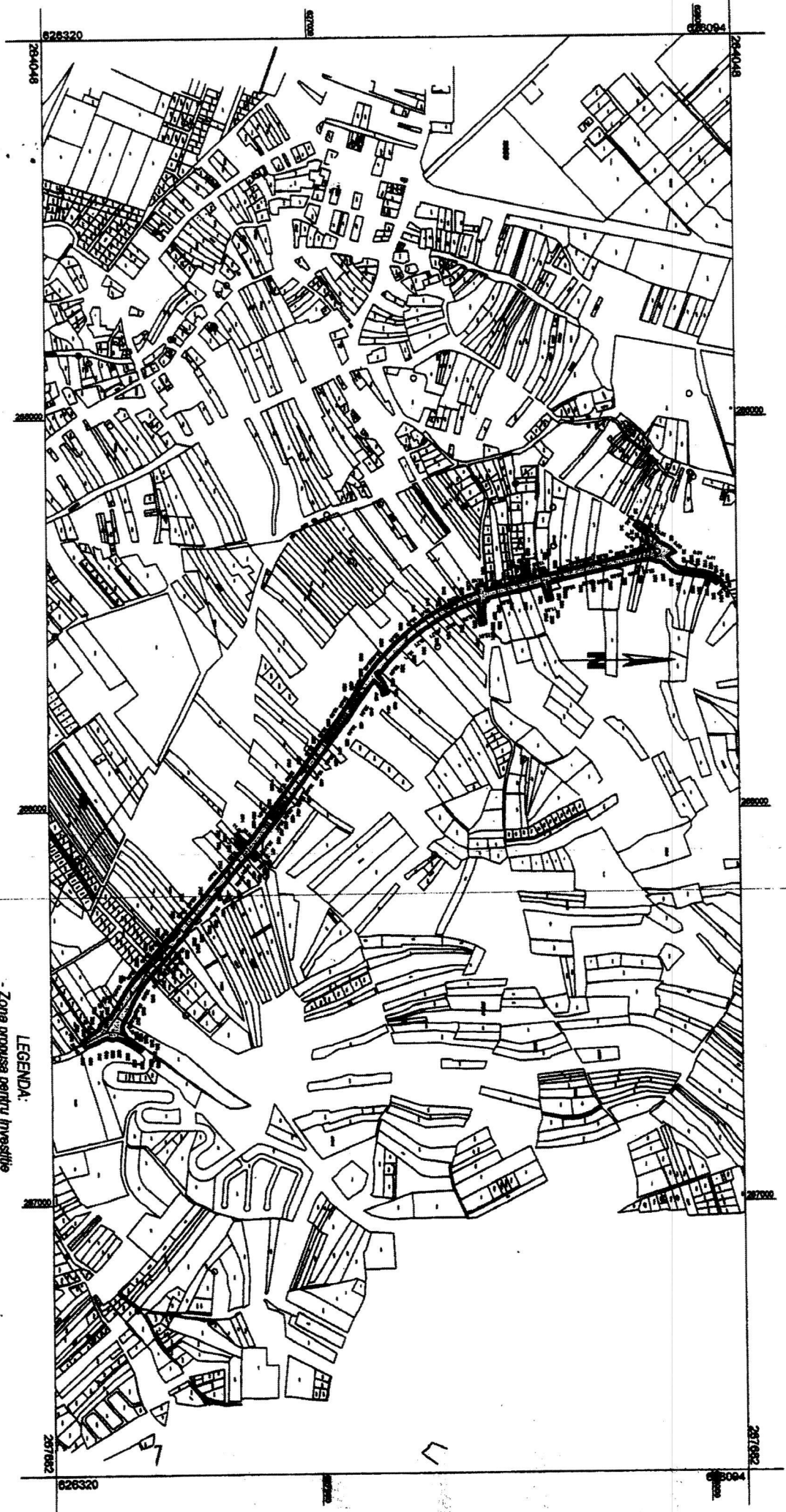

LEGENDA:  
Zona propusa pentru investitie

Oradea, 23.10.2017

Intocmit: Ing. MOLDOVAN Radu  
Beneficiar: MUNICIPIUL ORADEA

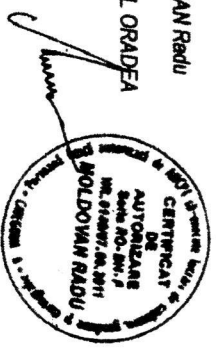

la Hotărârea Consiliului Local al Municipiului Oradea nr. 1012 din 27.11.2017

## LISTA

cuprinzând imobilele, proprietate privată, afectate prin Tronsonul 3 al coridorului de expropriere pentru lucrarea de utilitate publică

„Drum de legătură între strada Suișului și calea Bihorului” – Tronson 3

Nr. crt.	Proprietar	Nr. CF	Nr. Top/Cad	Intravilan / Extravilan	Suprafața din acte (mp)	Suprafața afectată (mp)	Valoarea despăgubirii - Lei -
1	Gersohn Edit, Borsi Viorica	181813 - Oradea	Nr. cad 181813	extravilan	17.206	1.207	12.070
2	Gros Dumitru, Gros Florica	182738 - Oradea	Nr. cad 182738	extravilan	2.088	45	450
3	Derecichei Florin, Derecichei Angela	182541 - Oradea	Nr. cad 7394/7	extravilan	827	8	80
4	Bala Cornelia, Bala Ioan	182540 - Oradea	Nr. cad 7394/6	extravilan	652	18	180
5	Pap Irina	181251 - Oradea	Nr. cad 181251	extravilan	5.013	65	650
6	Capatana Daniel - Remus, Capatana Carmen - Daniela	187576 - Oradea	Nr. cad 187576	extravilan	252	73	730
7	Aghaei Lucia	193453 - Oradea	Nr. cad 193453	extravilan	807	1	10
8	Nemeth Elisabeta, Kincses Irma - Magdalena	195080 - Oradea	Nr. cad 195080	extravilan	4.906	420	4.200
9	Motoc Florian, societatea FARALES S.R.L.	195451 - Oradea	Nr. cad 195451	intravilan	3.213	333	16.650
10	Motoc Florian	195464 - Oradea	Nr. cad 195464	intravilan	1.387	133	6.650

11	Motoc Florian	195463 - Oradea	Nr. cad 195463	intravilan	1.097	70	3.500
12	Trinc Cristina - Ramona, Govor Consuella - Claudia, Lupea Mihai, Dumitrescu Robert - Daniel	162585 - Oradea	Nr. cad 162585	intravilan	284	284	14.200
13	Trinc Cristina - Ramona, Govor Consuella - Claudia, Lupea Mihai, Dobai Ștefan, Dobai Viortca	178001 - Oradea	Nr. cad 178001	intravilan	721	118	5.900
14	Govor Consuella - Claudia	178002 - Oradea	Nr. cad 178002	intravilan	858	281	14.050
15	Govor Consuella - Claudia	178003 - Oradea	Nr. cad 178003	intravilan	900	287	14.350
16	Trinc Cristina - Ramona, Govor Consuella - Claudia, Lupea Mihai	178004 - Oradea	Nr. cad 178004	intravilan	941	296	14.800
17	Perț Liviu - Ionel, Perț Teodora - Mihaela	178005 - Oradea	Nr. cad 178005	intravilan	930	244	12.200
18	Mot Ioan	175198 - Oradea	Nr. cad 175198	extravilan	4.950	422	4.220
19	Szutor Istvan	187294 - Oradea	Nr. cad 187294	extravilan	4.385	346	3.460
20	societatea FARALES S.R.L.	162904 - Oradea	Nr. cad 162904	extravilan	5.374	627	6.270
21	societatea FARALES S.R.L.	162913 - Oradea	Nr. cad 162913	extravilan	4.517	514	5.140
22	Capus Tunde - Emilia, Capus Dumitru	195883 - Oradea	Nr. cad 195883	extravilan	1.986	357	3.570
23	Biro Ioszeif - Laszlo, Biro Stefan, Biro Geza, Nagy Laszlo - Csaba	196956 - Oradea	Nr. cad 196956	extravilan	2.258	256	2.560
24	Vintze Eteika	186712 - Oradea	Nr. cad 186712	extravilan	2.709	238	2.380
25	societatea ELAROM EXIM 94 S.R.L.	191763 - Oradea	Nr. cad 191763	extravilan	2.845	447	4.470
26	Buciuman Florian - Octavian	182573 - Oradea	Nr. cad 182573	extravilan	6.604	425	4.250
27	Papp Irina	191482 - Oradea	Nr. cad 191482	extravilan	4.063	128	1.280
28	Nemes Attila, Nemes Aniko	179124 - Oradea	Nr. cad 179124	extravilan	409	10	100
29	Nagy Magdalena	179125 - Oradea	Nr. cad 179125	extravilan	540	100	1.000
30	Dajka Lajos	165681 - Oradea	Nr. cad 165681	extravilan	4.232	111	1.110
31	Nagy Lenche	166631 - Oradea	Nr. cad 166631	intravilan	600	168	8.400

32	Kardos Zoltan	168554 - Oradea	Nr. cad 168554	extravilan	825	218	2.180
33	Jakab Endre	168555 - Oradea	Nr. cad 168555	extravilan	825	34	340
34	Tamas Alexandru, Tamas Gizella	171183 - Oradea	Nr. cad 171183	extravilan	3.794	246	2.460
35	Ladanyi Lajos, Mihut Judit	165152 - Oradea	Nr. cad 165152	extravilan	5.076	839	8.390
36	Pănescu Sergiu	198011 - Oradea	Nr. cad 198011	extravilan	2.250	265	2.650
37	Țirle Teodor, Țirle Leontina	182559 - Oradea	Nr. cad 182559	extravilan	2.340	90	900
38	Dănilă Ileana = 1.023 mp, Dănilă Dan - Mihai = 614 mp, Dănilă Dan - Mihai și soția, Dănilă Ancuța - E. = 35 mp	174527 - Oradea	Nr. cad 174527	extravilan	1.672	116	1.160
39	Dănilă Ileana = 397 mp, Dănilă Dan - Mihai = 1.192 mp, Dănilă Ancuța - Ecaterina = 1.619 mp	174984 - Oradea	Nr. cad 174984	extravilan	3.208	99	990
40	Debelka Iren, Racz Ida	172603 - Oradea	Nr. cad 172603	extravilan	2.075	175	1.750
41	Lovadi Ludovic - Alexandru	168332 - Oradea	Nr. cad 168332	extravilan	4.046	362	3.620
42	Debelka Iren, Racz Ida	173614 - Oradea	Nr. cad 173614	extravilan	3.356	11	110
43	Bozsanyi Alexandru $\frac{1}{4}$ , Zombori Eva Katalin $\frac{1}{4}$ , Bozsanyi Iozsef $\frac{1}{4}$ , Bozsanyi Ludovic $\frac{1}{4}$	90680 - Oradea	Nr. cad 14543	extravilan	1.822	44	440
44	Pap Iuliana	179405 - Oradea	Nr. cad 19237	extravilan	1.822	57	570
45	Szilaghi Sandor, Capus Adrian	179404 - Oradea	Nr. cad 19236	extravilan	6.090	168	1.680
46	Motoc Marina	185527 - Oradea	Nr. cad 14376	extravilan	3.992	227	2.270
47	Nica Cornelia - Dorina	185518 - Oradea	Nr. cad 14349	extravilan	4.560	366	3.660
48	Nica Adrian	90459 - Oradea	Nr. cad 18349	extravilan	3.536	805	8.050
49	Bodea Ionel - Traian, Bodea Letiția - Felicia	89869 - Oradea	Nr. cad 17775	extravilan	1.194	306	3.060
50	Bodea Ionel - Traian,	89872 - Oradea	Nr. cad 17774	extravilan	6.125	393	3.930

	Bodea Leitița - Felicia								
51	Kun Iren, Papa Etelca	181968 - Oradea	Nr. cad 3454	extravilan	4.470	337		3.370	
52	Pacurar Gheorghe	183989 - Oradea	Nr. cad 16718	extravilan	2.302	262		2.620	
53	Pacurar Olga	183990 - Oradea	Nr. cad 16719	extravilan	7.093	880		8.800	
54	Kigyosi Alexandru	184939 - Oradea	Nr. cad 19989	extravilan	4.125	474		4.740	
55	Kigyosi Margareta, Kigyosi Ludovic, Kigyosi Sandor	184816 - Oradea	Nr. cad 19944	extravilan	4.035	551		5.510	
56	Medgyesi Katalin	185027 - Oradea	Nr. cad 20676	extravilan	4.007	479		4.790	
57	Kigyosi Alexandru	184944 - Oradea	Nr. cad 20170	extravilan	306	141		1.410	
58	Kigyosi Margareta, Kigyosi Ludovic, Kigyosi Sandor	184919 - Oradea	Nr. cad 20117	extravilan	298	20		200	
59	Halasy Gizella	180891 - Oradea	Nr. cad 6760	extravilan	5.077	85		850	
60	Szekely Atilla, Bone Anamaria	180763 - Oradea	Nr. cad 6057	extravilan	3.172	874		8.740	
61	Mot Ioan	4280 - Ep. Bihor	Nr. top 3403 Ep. Bihor	extravilan	1.126	628		6.280	
62	Mot Ioan	4280 - Ep. Bihor	Nr. top 3404 Ep. Bihor	extravilan	94	94		940	
63	Mot Ioan	186299 - Oradea	Nr. top 3400 Ep. Bihor	extravilan	522	201		2.010	
64	Mot Ioan	186299 - Oradea	Nr. top 3399 Ep. Bihor	extravilan	50	50		500	
65	Deme Emilia și Deme Ioan	4085 - Ep. Bihor	Nr. top 3397 Ep. Bihor	extravilan	1.259	288		2.880	
66	Deme Emilia și Deme Ioan	4085 - Ep. Bihor	Nr. top 3398 Ep. Bihor	extravilan	273	273		2.730	
67	Rigou Marius	190039 - Oradea	Nr. cad 12264	extravilan	840	72		720	
68	Rigou Marius	190040 - Oradea	Nr. cad 12265	extravilan	138	138		1.380	
69	Popute Daniela, Popute Daniel, Cacuci Floare, Fodor Bogdan	182671 - Oradea	Nr. cad 11007	extravilan	3.984	10		100	
70	Marin Emilia și Marin Ion	3689 - Ep. Bihor	Nr. top 3388 Ep. Bihor	extravilan	1.381	207		2.070	

71	Molnar Andras	1306 - Ep. Bihor	Nr. top 3666/1 Ep. Bihor	extravilan	3.550	270	2.700
72	Nica Olimpiu, Popa Paul - Beniamin, Panescu Lenuta - Eufimia - Livia, Nica Mihaela	188655 - Oradea	Nr. top 3659/3 Ep. Bihor	extravilan	4.790	385	3.850
73	Nica Mihaela, Popa Paul - Beniamin	12 - Ep. Bihor	Nr. top 3659/2 Ep. Bihor	extravilan	4.769	353	3.530
74	Pănescu Lenuta - Eufimia - Livia, Nica Mihaela, Gaspar Andrei, Popa Paul - Beniamin	58 - Ep. Bihor	Nr. top 3659/1 Ep. Bihor	extravilan	7.812	450	4.500
75	societatea BRAVO IMOBILIARE GROUP S.R.L., Pănescu Lenuta - Eufimia - Livia, Nica Mihaela	188630 - Oradea	Nr. top 3657	extravilan	3.651	449	4.490
76	soc. BRAVO IMOBILIARE GROUP S.R.L. = 1.715 mp, Popa Paul - Beniamin = 1.715 mp, Panescu Lenuta - Eufimia - Livia = 48 mp, Nica Mihaela = 1.715 mp, Wildero Guido - Etienne = 1.667 mp	188656 - Oradea	Nr. top 3655 Ep. Bihor	extravilan	6.860	815	8.150
77	Szucs Stefan, Szucs Margareta, Szucs Andreea, Molnar Irina	832 - Ep. Bihor	Nr. top 3639 Ep. Bihor	extravilan	5.866	1438	14.380
78	Gardian Elisabeta, Benedek Gheorghe - Stefan, Muțiu Nichita - Traian, Puia Lucian - Călin	167787 - Oradea	Nr. top 3636 Ep. Bihor	extravilan	2.938	636	6.360
79	Bako Iren	536 - Ep. Bihor	Nr. top 3635/1 Ep. Bihor	extravilan	1.259	284	2.840
80	Bako Iren	536 - Ep. Bihor	Nr. top 2919 Ep. Bihor	extravilan	2.129	406	4.060



81	Anton Vasile și soția, Anton Susana, Biro Ștefan și Biro Gheza	2780 - Ep. Bihor	Nr. top 3631 Ep. Bihor	extravilan	3.251	290	2.900
82	Țișe Nicolae și soția, Țișe Ioana = 5.944 mp, Megyesi Sandor = 2.889 mp	3705 - Ep. Bihor	Nr. top 3628 Ep. Bihor	extravilan	10.013	727	7.270
83	Buti Sandor - Iozsef, Gligor Petru, Gligor Viorica, Szondi Iosif, Szondi Ioan, Koteles Elisabeta, Csatlos Emoke, Dr. Gobol László - Istivanné, Csatlos Attila	1830 - Ep. Bihor	Nr. top 3627 Ep. Bihor	extravilan	3.352	555	5.550
84	Ladanyi Ernest - Carol	1983 - Ep. Bihor	Nr. top 3623 Ep. Bihor	extravilan	3.841	496	4.960
85	Pop Aurelia și soțul Pop Ioan	268 - Ep. Bihor	Nr. top 3619/1 Ep. Bihor	extravilan	1.191	269	2.690
86	Pop Aurelia și soțul Pop Ioan	268 - Ep. Bihor	Nr. top 3618 Ep. Bihor	extravilan	2.895	303	3.030
87	Fodre Rozalia și Forok Ferencz	641 - Ep. Bihor	Nr. top 3613/2 Ep. Bihor	extravilan	2.971	403	4.030
88	Nagy Ludovic, Feltői Iren, Vida Alexandru, Nagy Ieno și soția Nagy Iuliana	3472 - Ep. Bihor	Nr. top 3509 Ep. Bihor	extravilan	2.949	553	5.530
89	Nilgesz Peter și soția Nilgesz Zsuzsanna	1230 - Ep. Bihor	Nr. top 3508/1 Ep. Bihor	extravilan	1.503	346	3.460
90	Gyenge Iosif	1233 - Ep. Bihor	Nr. top 3508/2 Ep. Bihor	extravilan	1.507	379	3.790
91	Papp Alexandru	515 - Ep. Bihor	Nr. top 3505/1 Ep. Bihor	extravilan	2.255	544	5.440
92	Papp Alexandru	1202 - Ep. Bihor	Nr. top 3505/2 Ep. Bihor	extravilan	1.798	420	4.200
93	Racz Edith, Kiraly Ferencz - Alexandru, Racz Carol,	2683 - Ep. Bihor	Nr. top 3504/2 Ep. Bihor	extravilan	2.608	459	4.590

	Lovadi Ghisela							
94	Toth Lajos, Papp Elisabeta	189495 - Oradea	Nr. top 3504/1 Ep. Bihor	extravilan	4.687	638	6.380	
95	Papp Lajos	4268 - Ep. Bihor	Nr. top 3492 Ep. Bihor	extravilan	4.013	390	3.900	
96	Tarnok Arpad, Tarnok Arpad și soția Tarnok Gyongyi - Piroska, Lucian Floarea	165520 - Oradea	Nr. top 3493 Ep. Bihor	extravilan	1.444	261	2.610	
97	Gigyosi Istvan, Gherescu Tudor Stefan și soția Gherescu Marcela, Szondi Iosif, Szondi Ioan, Koteles Elisabeta, Csatlos Ernoke, Dr. Gobol László - Istvánné, Csatlos Atilla	57 - Ep. Bihor	Nr. top 3495 Ep. Bihor	extravilan	5.384	153	1.530	
98	Moldovan Iozsef, Moldovan Gergely - Karoly	3581 - Ep. Bihor	Nr. top 3491 Ep. Bihor	extravilan	2.777	534	5.340	
99	Potra Samuil	516 - Ep. Bihor	Nr. top 3489 Ep. Bihor	extravilan	3.557	453	4.530	
100	Potra Samuil	516 - Ep. Bihor	Nr. top 3488 Ep. Bihor	extravilan	2.849	414	4.140	
101	Potra Samuil	516 - Ep. Bihor	Nr. top 3482/8 Ep. Bihor	extravilan	2.978	672	6.720	
102	Racz Edith, Kiraly Ferencz - Alexandru și soția, Kiraly Maria, Buti Lajos, Buti Iuliana, Szilagyí Ioan, Szilagyí Gheiza, Papai Karoly și soția, Papai Tunde - Judit, Papai Elisabeta, Surdan Andrei	1596 - Ep. Bihor	3487	extravilan	824	81	810	
103	Potra Samuil = 3.940 mp, Papai Piroska = 1.974 mp	2815 - Ep. Bihor	Nr. top 3484 Ep. Bihor	extravilan	5.920	593	5.930	
104	Buciuman Mircea - Nita	176022 - Oradea	Nr. top 3482/6 Ep. Bihor	extravilan	2.549	360	3.600	

105	Ladanyi Lajos 1/2, Mihut Judit 1/2	185992 - Oradea	Nr. top 3481 Ep. Bihor	extravilan	3.960	347	3.470
106	Andras Arpad și soția Andras Maria - ½, Hegeto Etelca, Harsanyi Iren, Nagy Vincze, Gardian Iren, Guardian Janos	630 - Ep. Bihor	Nr. top 3477 Ep. Bihor	extravilan	10.561	751	7.510
107	Kun Iren 1/4, Papa Etelca ¼, Ladanyi Lajos ¼, Mihut Judit ¼	185986 - Oradea	Nr. top 3478 Ep. Bihor	extravilan	260	73	730
108	Baruta Erzsebet	191700 - Oradea	Nr. top 3526 Ep. Bihor	extravilan	934	551	5.510
109	Papp Irina	191689 - Oradea	Nr. top 3474/2 Ep. Bihor	extravilan	548	190	1.900
110	Martin Eugen și soția Martin Florina	4353 - Ep. Bihor	Nr. top 2783 Ep. Bihor	extravilan	819	34	340
111	Pop Etelke, Papp Sandor	787 - Ep. Bihor	Nr. top 2885/1 Ep. Bihor	extravilan	4.639	464	4.640
112	Pop Etelke, Papp Sandor	787 - Ep. Bihor	Nr. top 2881 Ep. Bihor	extravilan	345	308	3.080
113	Palotas Iuliu	43 - Ep. Bihor	Nr. top 2876 Ep. Bihor	extravilan	324	23	230
114	Szegedi Attila = 2.800 mp, Katona Katalin = 3.374 mp, Szegedi Attila = 574 mp	1619 - Ep. Bihor	Nr. top 2899 Ep. Bihor	extravilan	6.747	682	6.820
115	Onita Ioan și soția Onita Maria	1579 - Ep. Bihor	Nr. top 2900 Ep. Bihor	extravilan	7.823	1.489	14.890
116	Gaigo Alexandru și soția Gaigo Magdalena	2581 - Ep. Bihor	Nr. top 2903/1 Ep. Bihor	extravilan	3.036	128	1.280
117	Halasz Zoltan, Halasz Andrei - Alexandru, Kiss Gaspar, Halasz Maria	3493 - Ep. Bihor	Nr. top 2903/2 Ep. Bihor	extravilan	2.902	296	2.960
118	Halasz Zoltan, Halasz Andrei - Alexandru, Kiss Gaspar	3493 - Ep. Bihor	Nr. top 2904/2 Ep. Bihor	extravilan	5.177	839	8.390

119	Kabai Ileana	161804 - Oradea	Nr. cad 161804	extravilan	3.623	1	10
120	Nagz Magdolna	185506 - Oradea	Nr. top 2907/1 Ep. Bihor	extravilan	1.146	149	1.490
121	Dobrovan Carol, Cenylie Etelca - Sofia	804 - Ep. Bihor	Nr. top 2906 Ep. Bihor	extravilan	4.377	557	5.570
122	Pănescu Lenuța - Eufimția - Livia	179997 - Oradea	Nr. cad 4629	extravilan	3.034	942	9.420
123	Chichinesdi Gavril - Teofil și soția Chichinesdi Florica	179676 - Oradea	Nr. cad 4628	extravilan	3034	889	8.890
124	Lucaciu Gheorghe	179995 - Oradea	Nr. cad 4627	extravilan	3.034	735	7.350
125	Lucaciu Gheorghe	179994 - Oradea	Nr. cad 4626	extravilan	1.517	269	2.690
126	Chichinesdi Gavril - Teofil și soția Chichinesdi Florica	180045 - Oradea	Nr. cad 4625	extravilan	1.516	153	1.530
127	Borsi Sigismund	135 - Ep. Bihor	Nr. top 2913 Ep. Bihor	extravilan	888	84	840
128	Borsi Sigismund	135 - Ep. Bihor	Nr. top 2916 Ep. Bihor	extravilan	780	91	910
129	Borsi Viola 1/4, Szabo Roza 1/4, Lipcesei Eva 1/8, Borsi Sandor 1/8, Szabo Roza 1/12, Borsi Viola 1/12, Lipcesei Eva 1/24, Borsi Sandor 1/24	183007 - Oradea	Nr. top 2921/2 Ep. Bihor	extravilan	6.481	248	2.480
130	Tasnadi Irina, Nagy Pavel	340 - Ep. Bihor	Nr. top 3482/7 Ep. Bihor	extravilan	3.690	748	7.480
<b>TOTAL</b>						<b>45.737</b>	<b>545.930</b>

**NOTA:** despăgubirile se vor acorda proportional cu cotele de proprietate înscrise în actele, prin care persoanele expropriate își dovedesc dreptul de proprietate.

201