

LEGENDĂ	
VEGETAȚIE	
A1	Arbori existenți
A2	Arbori speciali F.sy.A- Fagus sylvatica Atropurpurea, 1 buc TOTAL 200-250 cm Arbori pentru parc
A3	Betula utilis x jacquemontii, 10-12cm Ø trunchi 2.5-3.5m h Sorbus aucuparia, 10-18cm Ø trunchi 3.0-3.5m h Malus sylvestris, 10-12cm Ø trunchi 2.5-3.5m h Tilia cordata, 16-18cm Ø trunchi 2.5 h
A4	Arbusti de mari dimensiuni Viburnum pragensis Cotoneaster sp., Corylus avellana, multitulpinal Cornus sericea 'Flaviramea', multitulpinal
V1	Suprafață înierbată prin înșămânțare 52.29 mp TOTAL - aspect rustic
V2	Plante perene și arbuști soare+semi-umbră 127.24 mp TOTAL Mix de plante de diferite înălțimi - 30-120 cm, ghivece de 9 Ø., 6-10buc./m2
V3	Arbusti de mici dimensiuni Physocarpus opulifolius 'Luteus', Euonymus fortunei 'Emerald Gaiety', Hypericum calycinum Pinus mugo 'Winter Gold'
V4	Plante perene soare+semi-umbră 62.05 mp TOTAL Mix de plante de diferite înălțimi - 30-120 cm, ghivece de 9 Ø., 6-10buc./m2
V5	Plante perene floricole Rudbeckia fulgida Achillea millefolium Perovskia a. 'Blue Spire' L Angelica Vicar Mead Santolina chamaecyparissus Knautia macedonica Achillea Cloth of Gold Stachys byzantina
V6	Graminee ornamentale Stipa tenuissima 'Pony Tails' Descampsia cespitosa 'Goldtau' Sesleria autumnalis Descampsia cespitosa 'Goldtau'
V7	Bulbi Allium 'Mount Everest' Narcissus cyclamineus Muscari armeniacum Plante Tapisante Hedera Helix Pachysandra terminalis
V8	Plante perene soare+semi-umbră 38.44 mp TOTAL Mix de plante de diferite înălțimi - 30-120 cm,
V9	Gard viu stilizat 60-120cm înălțime, 3 buc./m.l.
DATE SIT TOTAL - teren de joaca str. Prutului Stotal = 631.39 mp	
Suprafețe verzi/soft: 382.76 mp - vegetație: 307.64 mp - materiale naturale: 75.00 mp Suprafețe minerale/hard: 248.75 mp	
LIMITĂ DE PROPRIETATE	
	Limita de interventie
	Accese

PAVAJE/ ELEMENTE AUXILIARE	
P1	Pardosea drenanta sistem format din piatră de râu/ carieră amestecată cu binder poliuretanic Culoare:Crem Grosime: 40mm
P2	Amenajări senzoriale, Material: Nisip Granulație: 10 mm Adâncime strat superior: min.100mm
P3	Amenajări senzoriale, Material: Mulci/scoarta pin Granulație: 0-30, 30-60mm Culoare: Natur - maro Grosime:50 mm
P4	Tartan Tartan turnat in situ grosime: 50 cm
P5	Bordură separatoare, Material: Beton prefabricat Dimensiune: 50x200x500mm Culoare: Gri
P6	Bordură separatoare, Material: metal Dimensiune: 150x400cm Culoare: gri
MOBILIER URBAN	
M1	Bancă - 6 buc TOTAL Dimensiuni: 700x1800x820mm Material: structură din oțel galvanizat, șezut și spătar din tije rotunjite din oțel sau inox
M2	Coș de gunoi, 2 buc. TOTAL Dimensiuni: 315x1200mm Material: structură din oțel galvanizat, înveliș din tablă întinsă din oțel
M3	Imprejmuire teren, Plasa de sârmă Dimensiuni: 250 cm Material: structură din oțel sudat, Culoare: verde
M4	Poarta acces teren, 2 buc TOTAL Material: panou gard zincat bordurat Dimensiune: 1050x2000mm Culoare: verde
M12	Panou informativ, 1 buc. Dimensiune: 420x600x850 mm
ELEMENTE DE JOACĂ	
J1	Balansoar dublu cu opritore, 1 buc. TOTAL Dimensiuni: 600x410x890mm Grup de vârstă: 3-14 ani Nr. utilizatori: 2 persoană
J2	Balansoar pe arc, 1buc. TOTAL Dimensiuni: 650x400x850mm Grup de vârstă: 3-14 ani Nr. utilizatori: 1 persoană
J3	Tobogan-turm, 1buc. TOTAL Dimensiuni: 453x256x399cm Grup de vârstă: 4-12 ani Nr. utilizatori: 7 persoane
J4	Rama de catarat - E4, 1 buc TOTAL imensiuni: 450x450x250cm Grup de vârstă: 4-12 ani Nr. utilizatori: 22 persoane
J5	Balansoar - 1 buc TOTAL imensiuni: 723x208x284cm Grup de vârstă: 4-10 ani Nr. utilizatori: 4 persoane
ILUMINAT	
L1	Stâlpi de iluminat ambiantali propuși, 2 buc. TOTAL Dimensiune: 45x850x2800(H) mm, 250x250mm baza Culoare: Brown D1 NCS S 8005-Y50R Detalii: bec LED cu temperatura de culoare 2700K
	Stâlp de iluminat existent 2 buc

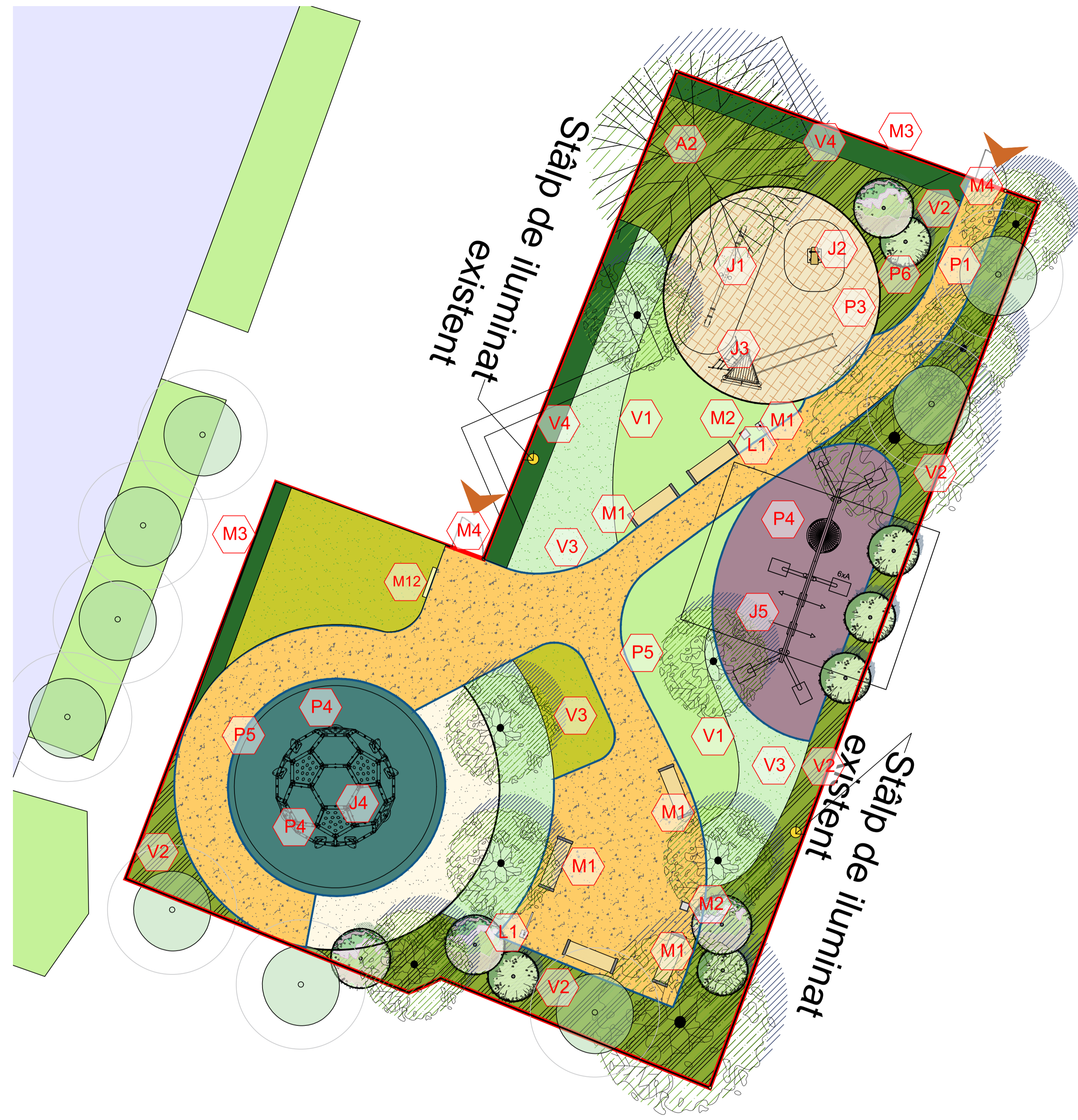

Executantului ii revine obligatia de a verifica corectitudinea datelor din proiect si de a semnala eventuale nepotriviri cu celelalte specialitati, in vederea remedierii acestora.
In cazul in care apar neconcordanțe între situația reală din teren și situația propusă prin prezentul proiect, Executantul are obligatia de a semnala proiectantului si de a propune spre aprobare o soluție de remediere.
La executie se vor respecta:
- Legea nr.319/2006 – Legea securitatii si sanatatii in munca
- Monitorul Oficial nr. 646/26.07.2006
- HG nr. 300/2006 privind cerintele minime de securitate si sanatate pentru santiere temporare sau mobile
- Monitorul Oficial nr. 252/21.03.2006

CADRO LANDSCAPE STUDIO
ARHITECTURA PEISAJULUI

BIROUL DE PEISAGISTICĂ
Sîttelec, nr.215, Bihor, România
TEL: 0770 123 519
EMAIL: office@cadrolandscapestudio.com

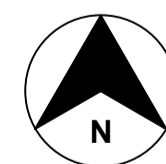

REV	DATA	SCHIMBAREA	
DATA:	10-2023	FAZA:	PT
SCARA:	1:100@A1 / 1:20@A3	NR. PR.:	23014
SEMNTURA:			
BENEFICIAR:	MUNICIPIUL ORADEA	ȘEF PROIECT:	ARH. STEFANIA LUPAN
ADJ. ȘEF PROIECT:	ARH.ING.PEIS. DIANA CODREAN		
PROIECT:	Amenajare locuri de joaca in cvartale de locuit – etapa I Resistematizarea locurilor de joaca	PROIECTAT:	ING.PEIS. DALINA MIHAI ARH.PEIS.NATALIA BELOUSOV
DESEN:	PLAN GENERAL DE PEISAGISTICĂ	DESENAT:	ARH.PEIS.NATALIA BELOUSOV ING.PEIS. DALINA MIHAI
NR. DESEN:	23014-4-104-A		