



ROSCI0104 Lunca inferoara a Crisului Repede
175283

UEI
zona urbanizare pentru activitati
economice cu caracter industrial

teren arabil
prop.: Parohia Greco-Catolica Olosig
168361

**Zona activitatii economice
cu caracter industrial**

**Zona activitatii economice
cu caracter teritic**
Parc Industrial Eurobusines 4
prop.: Municipiul Oradea

JUDETUL BIHOR
PRIMARIA MUNICIPIULUI ORADEA
ANEXA
LA
AVIZUL
Nr. 266
din 20.02.2020
ARHITECT ȘEF

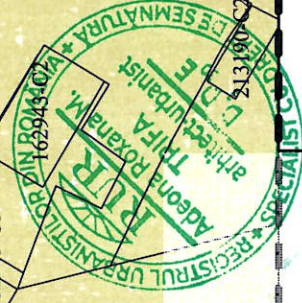

LEGENDA:

- - limita zona studiata
- - limita teren studiat
- limita ROSCI0104
- limite cadastrale
- zona proprietati private ale persoanelor fizice sau juridice
- zona proprietati publice ale administratiei publice locale
- zona teren propus pentru cedare catre administratia publica locala
- accesuri propuse

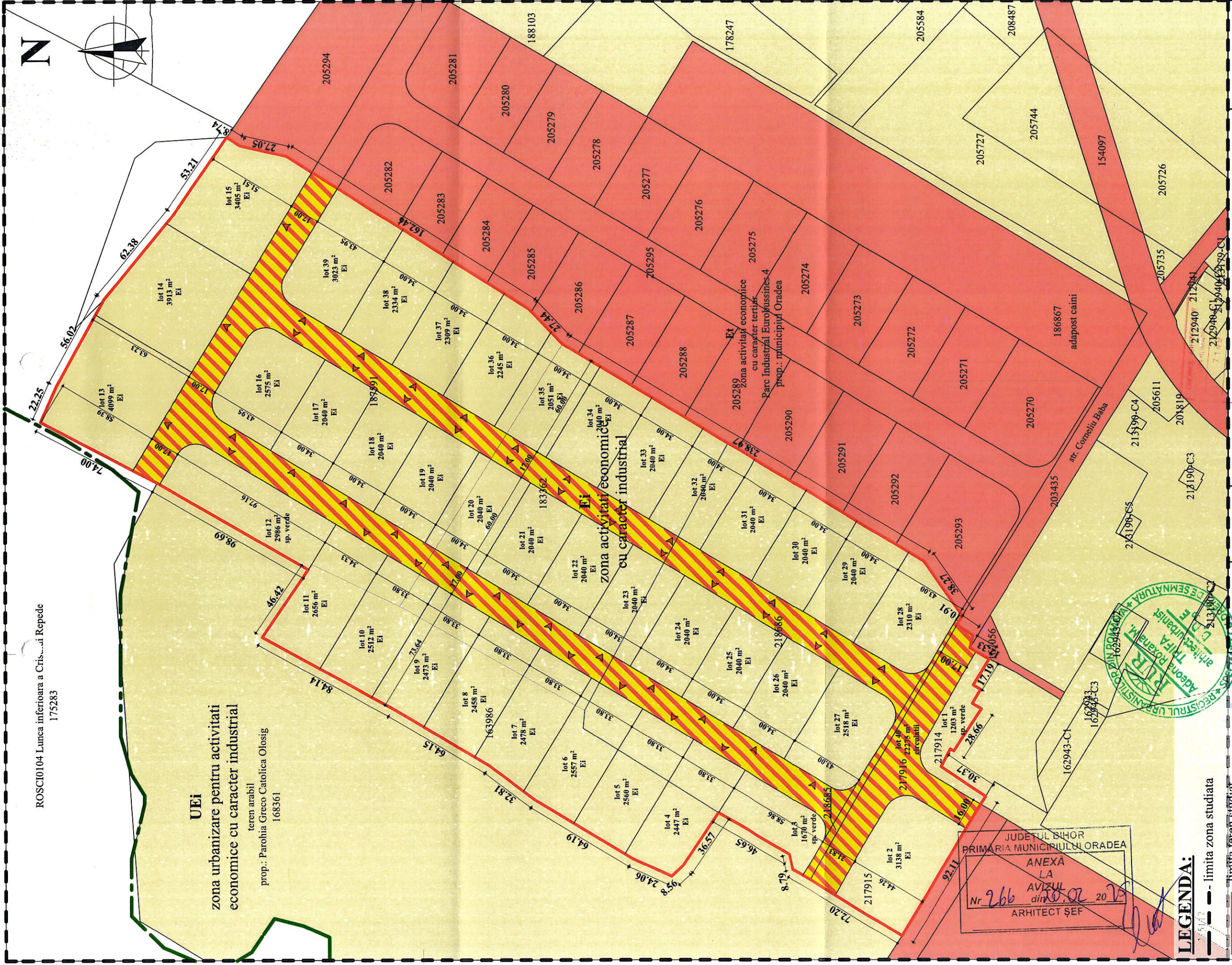

VERIFICAT	DATA	DE CATRE	SEMNTURA
			S.C. NUTRIENTUL S.A. com. Sântandrei, sat Palota, str. Campului, nr. 1, jud. Bihor
			PR. NR. 1058/2023
			Beneficiar: PARCELARE TEREN PENTRU ACTIVITATI INDUSTRIALE mun. Oradea, str. Corneliu Baba, nr. CAD 165986, 183362, 187591, 217914, 217915, 217916, 218685, 218686, jud. Bihor
			Obiectul : SCARA: 1:2000 Mai 2024
SEF PROIECT:	ing. Răzvan Fodor		
PROIECTAT:	arh. Ionuț Oprea		
REDACTAT:	arh. Ionuț Oprea		
COORDONATOR:	arh. Adeona Trifa		
			CIRCULATIA TERENURILOR
			FAZA P.U.Z.
			PL. NR. U06