Închidere de circulație totală și deviere de trafic rutier pe rute ocolitoare în vederea poziționării a tablierului metalic la Podul peste strada Dragoș Vodă - Închidere totală dinspre Cluj-Napoca

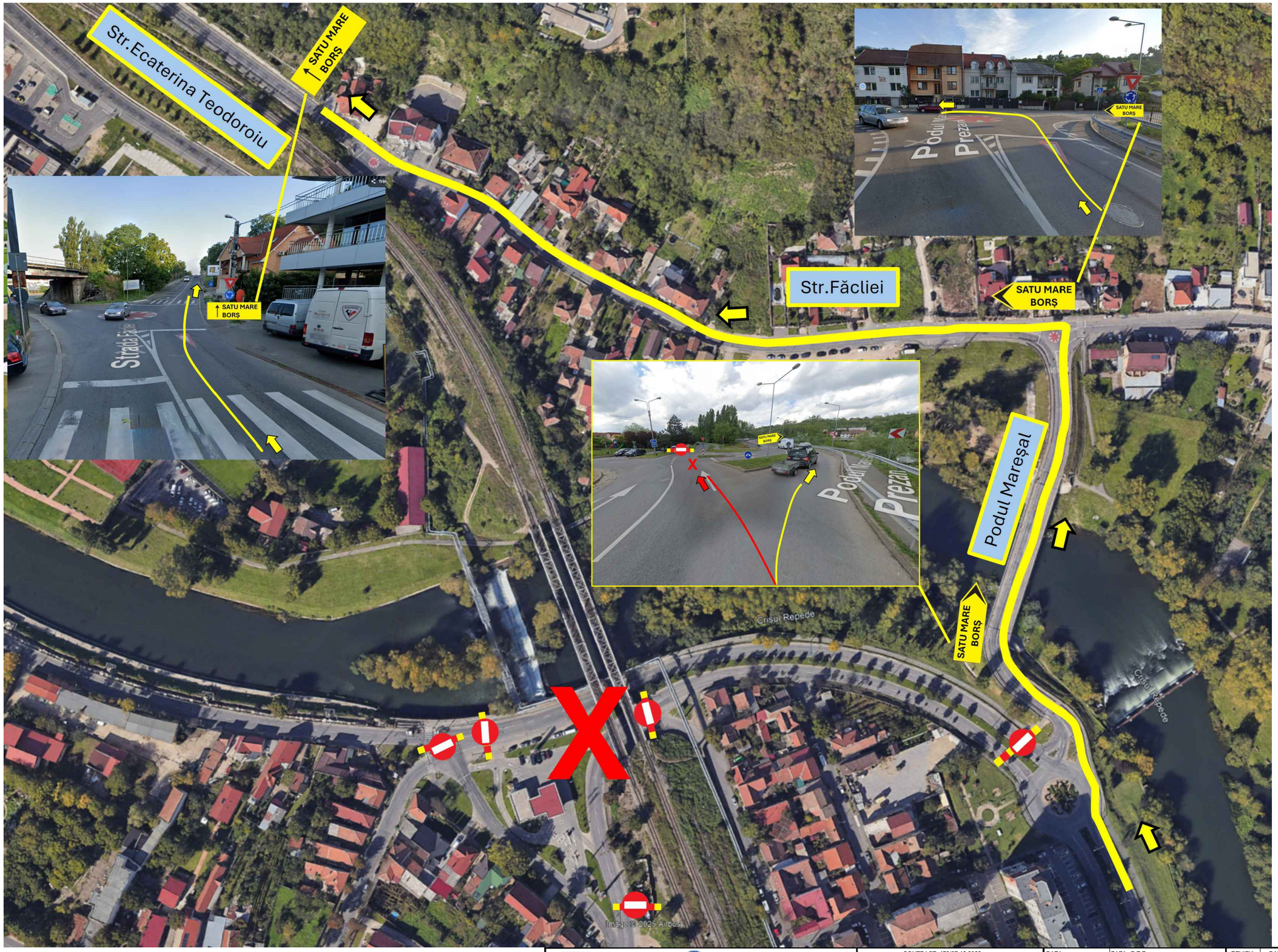

Finanțat de Uniunea Europeană NextGenerationEU / Planul Național de Redresare și Reziliența	CONTRACT: **173/07.12.2022**		DATA:	FAZA: P.T.E.	REVIZIA / DATA / COMENTARII
BENEFICIAR: COMPANIA NAȚIONALĂ DE CĂI FERATE	SPECIFICATIE	NUME	SEMNATURA	DENUMIRE PROIECT: ***PROIECTARE SI EXECUTIE A LUCRARILOR AFERENTE OBIECTIVULUI DE INVESTITII "ELECTRIFICARE SI REABILITARE LINIE CF CLUJ NAPOCA – ORADEA – EPISCOPIA BIHOR", LOT 4 ALESD – FRONTIERA UNGARIA***	
ANTREPRENOR SI PROIECTANT GENERAL: webuild, Pizzarotti, Salcef	Aprobat	ing. Domenico Puzzo			
PROIECTANT DE SPECIALITATE: TECNIC Consulting Feroviar - Autorizat	Verificat	ing. De Fazio Raffaele			
	Desenat	ing. Botond Sillo		SCARA:	DENUMIRE DESEN: Închidere totală 2- PO07
	Codificare plansa	Deviere de trafic - Închidere Str. Dragoș Vodă dinspre Cluj-Napoca			