

CARTE FUNCİARĂ NR. 168100

COPIE

Carte Funciară Nr. 168100 Oradea

A. Partea I. Descrierea imobilului

Nr. CF vechi:6342 NDF
Nr. cadastral vechi:8344

TEREN Intravilan

Adresa: Jud. Bihor, UAT Oradea, Loc. Oradea

Nr. Crt	Nr. cadastral Nr. topografic	Suprafața* (mp)	Observații / Referințe
A1	168100	475	

B. Partea II. Proprietari și acte

Înscrieri privitoare la dreptul de proprietate și alte drepturi reale		Referințe
13463 / 21/04/2005		
Act nr. act de dezmembrare si sistarea indiviziunii aut. 2400/2005;		
B1	Intabulare, drept de PROPRIETATE cu titlu de sistarea indiviziunii, dobândit prin lesire Din Indiviziune, cota actuala 1/1, cota initiala 1/1 1) MUNICIPIUL ORADEA <i>OBSERVATII: (provenita din conversia CF 6342 NDF)</i>	A1
2491 / 17/01/2011		
Act Administrativ nr. 755/274/11, din 14/01/2011 emis de JUDECATORIA ORADEA;		
B2	se noteaza actiunea civila pornita de Malita Doina impotriva proprietarului de sub B-1, avind ca obiect restituire teren in baza L 18/1991. <i>OBSERVATII:</i> <i>Radiata prin cererea nr.19230/21.03.2013, act nr.incheiere nr. 8117/2012/29.05.2012</i>	A1 / B-3
19230 / 21/03/2013		
Hotarare Judecatoreasca nr. incheiere nr. 8117/2012, din 29/05/2012 emis de JUDEC. ORADEA (din dosar nr. 755/271/2011);		
B3	Se radiaza procesul notat sub B2.	A1

C. Partea III. SARCINI .

Inscrieri privind dezmembrămintele dreptului de proprietate, drepturi reale de garanție și sarcini	Referințe
NU SUNT	

Anexa Nr. 1 La Partea I

Teren

Nr cadastral	Suprafața (mp)*	Observații / Referințe
168100	475	

* Suprafața este determinată în planul de proiecție Stereo 70.

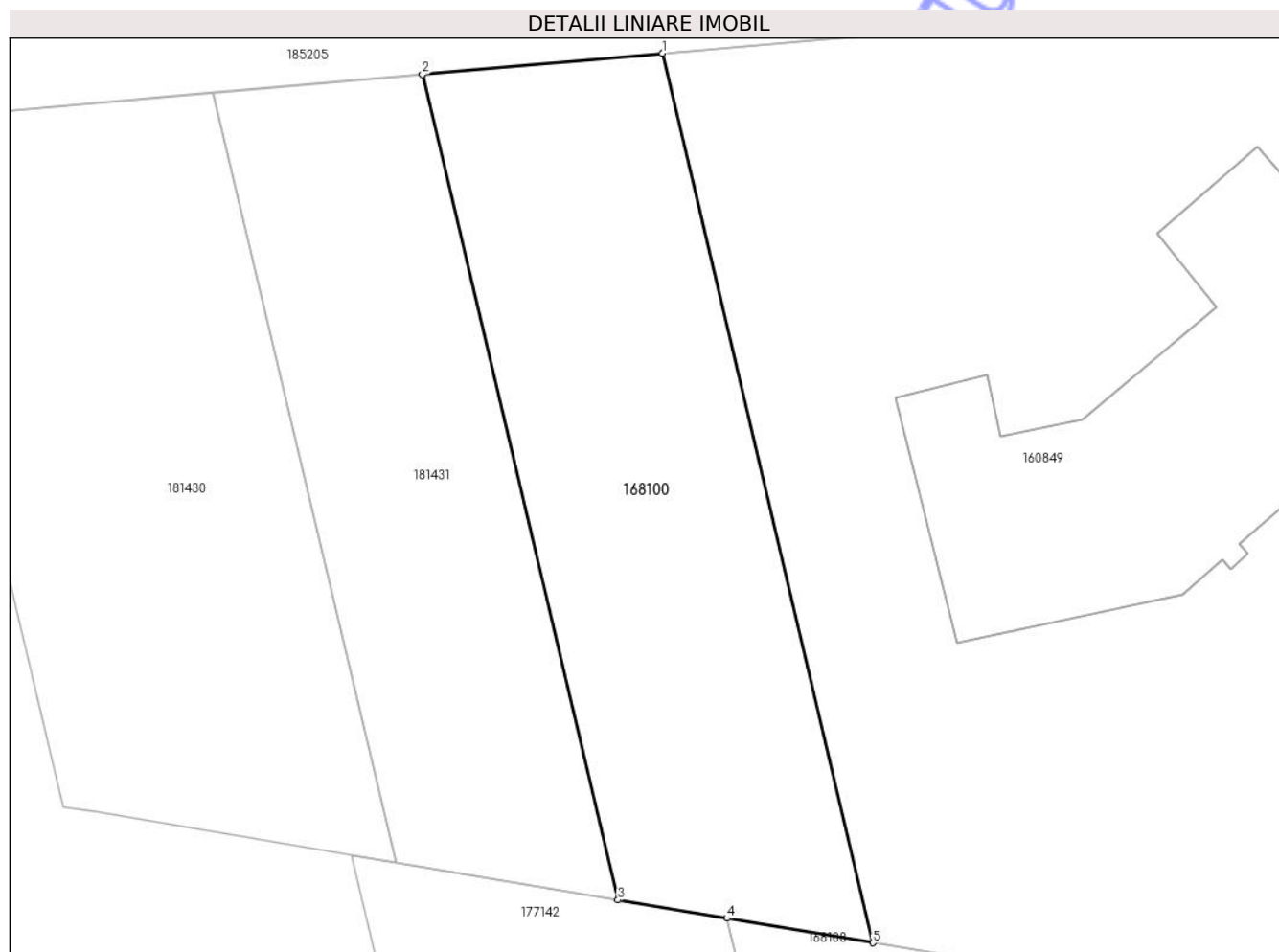

Date referitoare la teren

Nr Crt	Categorie folosință	Intra vilan	Suprafața (mp)	Tarla	Parcelă	Nr. topo	Observații / Referințe
1	altele	DA	-	-	-	-	Teren in latura Crisului

Date referitoare la construcții

Lungime Segmente

1) Valorile lungimilor segmentelor sunt obținute din proiecție în plan.

Punct început	Punct sfârșit	Lungime segment (** (m)
1	2	11.456
2	3	40.34
3	4	5.259
4	5	7.045
5	1	43.466

** Lungimile segmentelor sunt determinate în planul de proiecție Stereo 70 și sunt rotunjite la 1 milimetru.

*** Distanța dintre puncte este formată din segmente cumulate ce sunt mai mici decât valoarea 1 milimetru.

Neutilizabil în Circuitul
Civil